

DE BAECQUE

MARSEILLE



MARSEILLE – MERCREDI 31 MAI & JEUDI 1<sup>ER</sup> JUIN 2023



# DE BAECQUE

MARSEILLE

MERCREDI 31 MAI 2023

JEUDI 1<sup>ER</sup> JUIN 2023

5 RUE V. COURDOUAN 13006 MARSEILLE

**MERCREDI 31 MAI – 14H30**

Art d'Asie - Archéologie

Mobilier & objets d'art

Tableaux anciens et modernes

**JEUDI 1<sup>ER</sup> JUIN – 14H30**

Art nouveau - Art deco

Fonds d'atelier Joseph GAZAN,  
sculpteur niçois (1891-1985)

Art Contemporain

Design

Étienne de BAECQUE - Géraldine d'OUINCE - Jean-Marie SARRAU  
Jean-Baptiste RENART - Thibault DELESTRADE  
Commissaires-Priseurs

**Exposition publique**

Lundi 29 mai de 14 à 20h - Mardi 30 mai de 10h à 12h et de 14h à 18h - Mercredi 31 mai de 9h à 12h

## RESPONSABLES DE LA VENTE

### Mobilier et Objets d'art, Art nouveau, Art Déco

Ophrysiane SERVIER  
os@debaecque.fr

### Tableaux anciens et modernes, Art Contemporain

Alizée LEBON  
al@debaecque.fr

### Design

Thibaut de LONGCAMP  
tdl@debaecque.fr

## EXPERTS / SPÉCIALISTES

### Mobilier et Objets d'art

Pierre-François DAYOT (PFD)  
+33 (0)1 42 97 59 07

### Tapis anciens et modernes

Alain COHEN (AC)  
+33 (0)6 74 56 75 02

### Arts décoratifs du XX<sup>e</sup> siècle

Amélie MARCILHAC (AM)  
+33 (0)1 42 49 49 74 46

### Art d'Asie

LÉONORE DE MAGNÉE (LDM)  
+33 (0)6 73 53 26 25

### Sculptures et émaux

CABINET SCULPTURE & COLLECTION (S&C)  
+33 (0)1 83 97 02 06

### Tableaux anciens

Cabinet Éric TURQUIN (ET)  
+33 (0)1 47 03 48 78

### Art contemporain

Damien VOUTAY (DV)  
+33 (0)6 61 25 51 87

### Tableaux du XIX<sup>e</sup> siècle et modernes

Hugues VUILLEFROY de SILLY (HVS)  
+33 (0)1 42 46 52 02

### Orfèvrerie

François WURZ (FW)  
+377 93 25 10 40

## Renseignements et ordres d'achats

+33 (0)4 91 50 00 00  
marseille@debaecque.fr

Toutes les photographies sont consultables en ligne sur [debaecque.fr](http://debaecque.fr)

## Enchères en live

Drouot Digital - Interenchères



MERCREDI 31 MAI – 14H30

ART D'ASIE  
ARCHÉOLOGIE  
MOBILIER &  
OBJETS D'ART  
TABLEAUX ANCIENS  
ET MODERNES

# ART D'ASIE



## **1** Népal, fin du XIX<sup>e</sup>/début du XX<sup>e</sup> siècle

Statue d'Avalokitesvara à onze têtes et « mille bras » en bronze, debout sur une base ronde à deux rang de lotus, portant le dhoti et paré de bijoux, une écharpe flottant jusqu'à ses pieds en volutes, les trois rangs superposés (de taille décroissante) de trois têtes sereines couronnées de tiaras, surmontées d'une tête courroucée et d'une tête d'Amitabha au sommet, ses huit bras principaux tenant d'un côté arc et flèches, kundika, et lotus, de l'autre chapelet, cloche, et en varada mudra, avec deux bras se joignant devant lui autour d'un joyaux (cintamani), ses nombreux autres bras regroupés derrière en deux parties amovibles attachées dans le dos, l'ensemble sur une large base trapézoïdale étagée et ajourée à décor de pétales de lotus et d'éléphants

H. 187 cm ; L. 100 cm LDM

Accident (manque) au centre de la tiare principale

5 000 / 7 000 €



**2**

**Asie du Sud-Est, XX<sup>e</sup> siècle,**

Coupe couverte sur pied en argent à décor de rinceaux, et un bol en argent à décor repoussé de frises géométriques

H. 13 cm - Poids: 230 g et D. 15,5 cm - Poids: 169 g LDM  
50 / 80 €

**3**

**Tibet, fin du XIX<sup>e</sup>/début du XX<sup>e</sup> siècle**

Verseuse en cuivre et argent (bas titre) à décor de pétales de lotus et rinceaux, la anse craché par une tête de dragon et le bec tête de makara

H. 23 cm

On y joint un instrument de musique rituel en alliage de cuivre (sorte de sistre) 100 / 150 €

**4**

**Inde ou Asie du Sud-Est, XX<sup>e</sup> siècle,**

Boucle de ceinture en argent filigrané à cabochons de pierres de couleur

L. 24 cm - Poids : 251 g 40 / 60 €

**5**

**Tibet, début du XX<sup>e</sup> siècle et Thaïlande, XIX/XX<sup>e</sup>**

Plaque en cuivre repoussé et ajouré représentant une dakini tenant kartrikâ et kapala, et statuette en bronze de Bouddha en marche, sur une base en bois

L. 12 cm (plaque) ; H. 13 cm (Bouddha, hors socle) LDM  
150 / 200 €

**6**

**Tibet, fin du XIX<sup>e</sup>/début du XX<sup>e</sup> siècle**

Trompe rituel (sankha) formée d'une conque et de sa monture en argent, à décor repoussé de deux dragons autour de joyaux exauçant les vœux au milieu des rinceaux, incrustée de cabochons de turquoise et corail, une feuille de cuivre au revers incisée des huit emblèmes auspiciose (ashtamangala)

L. 37 cm - Poids brut: 2033 g LDM  
Quelques incrustations remplacées par du verre ou du plastique  
200 / 300 €

**7**

**Tibet, début du XX<sup>e</sup> siècle**

Un thangka, détrempe sur tissu, représentant un mandala de Yamantaka (et sa parèdre), polychrome et or sur fond bleu nuit, encadré sous verre

H. 49 cm - L. 39 cm 30 / 50 €

**8**

**Inde, XX<sup>e</sup> siècle**

Trois gros bracelets creux en métal argenté et une paire de boucle d'oreilles à décor ajouré d'une étoile à six branches en métal argenté LDM 60 / 80 €

**9**

**Asie du Sud-Est, XX<sup>e</sup> siècle**

Deux éléments décoratifs à forme de têtes de dragon, les écailles du dragons constituées de verroterie

L. 98 cm 100 / 200 €

**10**

**Birmanie ou Laos, XIX<sup>e</sup> siècle ou antérieur**

Tête de bouddha en bronze, les yeux mi-clos, un orifice au sommet du crâne, sur un socle

H. 9 cm (hors socle) LDM  
Surface très incrustée 100 / 150 €

**11**

**Tibet, début du XX<sup>e</sup> siècle**

Statuette de Tara verte en alliage de cuivre en partie doré, assise en lalitasana sur une base de lotus, ses mains en varada et vitarka mudra, parée de bijoux et portant une haute tiare

H. 13,5 cm LDM 150 / 200 €



**12**  
Tibet, fin du XIX<sup>e</sup> siècle

Statuette de Tara verte en alliage de cuivre doré, assise en lalitasana sur une base de lotus, ses mains en varada et vitarka mudra, parée de bijoux, Amoghasiddhi dans sa coiffe, un double vajra incisé à la base

H. 17,5 cm LDM

Les deux lotus (qu'elle tenait) manquants, dorure disparue à la tête, incrustation perdue à l'urna 200 / 300 €

**13**  
Tibet, XIX<sup>e</sup> siècle

Autel portatif, ga'u, la partie avant en argent et cuivre doré repoussé, à décor des huit emblèmes auspiciose du bouddhisme (ashtamangala) et d'un kirtimukha sur un fond de rinceaux fleuris, avec une paire de dragons et de lions bouddhiques autour de l'ouverture centrale, et un cabochon bleu (verre ou plastique) incrusté au milieu, les côtés et le fond en cuivre, le contenu encore présent.

H. 17 cm, L. 14,5, prof. 9 cm

200 / 300 €

**14**  
Inde, fin du XIX<sup>e</sup> / début du XX<sup>e</sup> siècle

Embout de lampe en bronze en forme d'oiseau, sur une base en bois, avec une lampe en bronze à cinq compartiments, leurs couvercles et la lampe surmontés de paons en ronde bosse, et une lampe en bronze à six compartiments, leurs couvercles et la lampe à décor de Ganesh

H. 13,5 cm, D. 11,5 cm, D. 8 cm LDM

150 / 200 €

**15**  
Cambodge, début du XX<sup>e</sup> siècle,

Un bol en argent à décor repoussé de personnages au milieu des rinceaux, une inscription à la base du bol, et une boîte cylindrique en métal argenté

D. 18 cm - Poids 370 g et H. 18 cm LDM

80 / 100 €

**16**  
Cambodge, XX<sup>e</sup> siècle

Une tête en pierre de divinité dans le style khmer

H. 17 cm LDM

60 / 80 €

**17**  
Chine, dynastie Han (206 avant J.C. - 220 après J.C.)

Statuette de servante en terre cuite grise, debout, les mains jointes devant elle, un chignon dans le bas du cou, portant une robe aux larges manches et s'élargissant autour des pieds. H. 41 cm LDM

Restauration au niveau des genoux (recollée) et au bas de la robe à droite 1 500 / 2 000 €

Avec un certificat datant de février 1980 de C. T. Loo & Cie , 48 rue de Courcelles 7 5008, signé Jeanine Mathieu-Loo, certifiant l'acquisition de l'oeuvre dans cette galerie avant 1960.







19

**18**

**Chine, probablement dynastie Tang (618-907)**

Statuette en terre cuite d'une cavalière sur son cheval, sur une base plate

H. 36,5 cm LDM

Largement restaurée (cou, taille, coude, encolure, etc.)

400 / 600 €

**19**

**Chine, dynastie Ming, XVII<sup>e</sup> siècle**

Statue de bodhisattva en bronze assis en padmasana, les mains en vitarka mudra (geste de l'argumentation), portant le dhoti et parés de bijoux, tenant un lotus dans chaque main, les fleurs au niveau des épaules présentant un rouleau d'un côté et une roue du dharma de l'autre, une haute couronne sur la tête, et un kundika sur le chignon, restes de laque d'or (et rouge sur la bouche), sur une base de lotus dépareillée (même époque)

H 32,7 cm (hors socle) ; H. 43 cm (totale) LDM

Un trou dans une pétale de la base 2 000 / 3 000 €

**20**

**Chine, fin du XIX<sup>e</sup>/début du XX<sup>e</sup> siècle**

Paire de phénix en porcelaine émaillée Famille Rose, chacun le bec ouvert et le plumage chamarré, sur un rocher ajouré entouré de pivoines

H. 37,5 cm

Quelques éclats.

500 / 800 €

**21**

**Chine, XIX<sup>e</sup> siècle**

Statue de Guanyin en bronze assise en posture royale, les deux mains autour de son genou, portant une robe ample, une tiare et parée de bijoux, la patine brune, incrustée de perles colorées en plastique (les incrustations originelles perdues), sur une base en bois

H. 38,5 cm sur sa base LDM

500 / 800 €



**22**

**CHINE du Sud pour le VIETNAM, début du XX<sup>e</sup> siècle**

Belle paire de coupes en argent (925%) filigrané et partiellement doré et émaillé, de forme tripode à deux anses à têtes de phénix

Le corps orné de représentations émaillées en polychromie de phénix en vol parmi les nuages, alterné de fleurs bouddhiques; le couvercle au chiffre royal émaillé en bleu sur fond filigrané de nuages, percé de deux réserves ajourées à décor également émaillé de branches de prunier en fleurs laissant percevoir l'intérieur de la coupe

La prise, le couvercle et l'intérieur de la coupe en jadéite céladon

H. 19 cm

Accidents et petits éléments détachés ou fragilisés, déformations, l'un des couvercles en jadéite accidenté 100 / 150 €

**23**

**Tibet, fin du XIX<sup>e</sup> /début du XX<sup>e</sup> siècle**

Verseuse en cuivre et argent (bas titre) à décor de pétales de lotus et rinceaux, la anse craché par une tête de dragon et le bec tête de makara

H. 23 cm LDM

On y joint un instrument de musique rituel en alliage de cuivre (sorte de sistre) 30 / 50 €

**24**

**Chine, XX<sup>e</sup> siècle**

Statuette de musicienne en terre cuite de style Han, assise dans une robe rayée, sur une base carrée plate, tenant à l'origine un instrument, portant deux hauts chignons sur les côtés, restes de polychromie.

H. 18 cm

80 / 100 €

**25**

**CHINE, Canton - XIX<sup>e</sup> siècle**

Éventail en bois laqué noir et or à décor gouaché de scènes de palais, dans son coffret en bois laqué

L. 32 cm

100 / 150 €

**26**

**Chine, début du XX<sup>e</sup> siècle**

Statuette de femme en corail, dans une longue robe flottante, un phénix sur l'épaule portant un haut chignon, tenant une fleur d'une main et un éventail fermé de l'autre.

H. 16,5 cm LDM

Poids net: 173gr

200 / 300 €

**27**

**Chine, XIX<sup>e</sup> siècle**

Vase piriforme en porcelaine bleu blanc décoré d'un paysage lacustre agrémenté de maisons au bord de l'eau et de barques de pêcheurs

H. 23 cm LDM

Fêle, défauts de cuisson

150 / 200 €



**28**

**Chine, Compagnie des Indes, XVIII<sup>e</sup> siècle**

Plat ovale en porcelaine à décor émaillé de la Famille Rose de grandes fleurs éparses entourées d'une frise de petites fleurs au rebord.

L. 38 cm LDM

Egrenures 200 / 300 €

**29**

**CHINE, compagnie des Indes - XVIII<sup>e</sup> siècle**

Assiette en porcelaine à décor Famille rose

D. 28 cm

Éclats et fêles 50 / 100 €

**30**

**Chine, Compagnie des Indes, XVIII<sup>e</sup> siècle**

Plat rond en porcelaine à décor émaillé de la Famille Rose, montrant au centre une scène d'un mandarin et deux dames dans un jardin sous un phénix en vol, une frise de brûle-parfum sur un fond de losanges sur le marli, et des fleurs au rebord.

Diam. 38 cm LDM

Restauration importante sur un côté, avec repeint (et à la base), usure des émaux, accident 400 / 600 €

**31**

**Chine, époque Kangxi (1662-1722)**

Plat octogonal en porcelaine à décor émaillé de la Famille verte de fleurs variées et oiseaux, une bande de cartouches de criquet et papillons sur fond vert au rebord

33 x 27,3 cm LDM

Egrenures, usure de l'or 400 / 600 €

**32**

**Chine, Compagnie des Indes, XVIII<sup>e</sup> siècle**

Ensemble de quatre sorbets et leurs soucoupes en porcelaine émaillée de la Famille Rose à décor de petits bouquets de fleurs, fines frises de rinceaux et accolades sous la lèvres.

Diam 7,9 et 12,4 cm LDM

Petit éclat et fêles 120 / 150 €

**33**

**Chine, Compagnie des Indes, XVIII<sup>e</sup> siècle**

Assiette creuse en porcelaine bleu blanc à décor de fleurs et rochers au centre, et une large frise continue de fleurs, volutes et accolades couvrant l'aile et le marli

Diam. 22,6 cm LDM

Egrenures 50 / 80 €

**34**

**CHINE - XIX<sup>e</sup> siècle**

Potiche couverte en porcelaine à décor blanc bleu de rinceaux fleuris

H. 54 cm

400 / 600 €

**35**

**Chine, début du XX<sup>e</sup> siècle**

Plat creux lobé en porcelaine émaillée Famille Rose décoré sur l'extérieur de dames et dignitaires dans un jardin tenant des branches de fleurs, une frise de vagues sur le pied évasé

L. 27 cm LDM

Légère usure, taches 200 / 300 €

**36**

**Chine, XX<sup>e</sup> siècle**

Vase en porcelaine émaillé à motif mille-fleurs sur fond or entourant deux grands cartouches ronds représentant un paon sur un rocher d'un côté, et un faucon perché au milieu des flots de l'autre, les anses en forme de sceptre ruyi auquel sont suspendus une svastika, un double poisson et une pierre sonore, l'intérieur et la base turquoise, marque sigillaire Qianlong apocryphe à la base

H. 33,5 cm. LDM

Usure à l'or

800 / 1 200 €

**37**

**Chine, XIX<sup>e</sup> siècle**

Statuette en bois de fonctionnaire assis, portant sa large robe ceinturée et haute coiffé, restes de laque polychrome.

H. 37 cm LDM

Les mains manquantes, le bois attaqué par les mites

300 / 500 €

**38**

**CHINE- XX<sup>ème</sup>**

Paire de potiches en porcelaine, à décor polychrome d'un couple d'oiseaux branchés dans un rocher fleuri de chrysanthèmes et autres fleurs animées de papillons en vol

Le couvercle sommé d'un chien de Fô

Marque de fantaisie sous la base

H. 53 cm

200 / 300 €

**39**

**Chine, XX<sup>e</sup> siècle, signé Jiang Rong (1919-2008),**

Théière en grès de Yixing à couverture bleu en forme de feuille de lotus, avec l'anse en tige de lotus et la prise du couvercle en forme de grenouille (les yeux noirs, deux points rouge aux côtés), sur trois petits pieds en forme de coquillages, portant deux sceaux estampés de Jiang Rong dans le couvercle et au bas de la anse.

L. 16 cm ; H. 7 cm LDM

1 500 / 2 000 €

Jiang Rong est une célèbre céramiste chinoise moderne, la seule femme parmi les six maîtres potiers choisis pour enseigner lors de la relance des productions de Yixing (Jiangsu) dans les années 1950. Appartenant à la tradition naturaliste de Yixing, elle est réputée pour ses oeuvres illusionnistes en forme de fruits ou végétaux.



**41**

**Japon, XIX<sup>e</sup> siècle**

Tsuba (garde de sabre) en fer décorée de quatre ajours en forme d'inome (oeil de sanglier), et incrustée de rinceaux en cuivre doré

H. 7,4 cm LDM

Légèrement dépatinée

100 / 150 €

**42**

**Japon, ère Meiji (1868-1912)**

Paire de grands vases balustre en émaux cloisonnés sur cuivre, la panse décorée de pigeons et moineaux au milieu de prunus, pivoines et magnolia en fleurs sur un fond parme, le col décoré d'un dragon gris sur fond rose, des frises décoratives sous la lèvre, en bas du col et au pied, l'intérieur émaillé turquoise

H. 106,5 cm LDM

Chocs, craquelures et pertes d'émail, restauration.

3 000 / 5 000 €

**43**

**Japon, XIX<sup>e</sup> siècle**

Statuette de Nyoirin Kannon à six bras en bois laqué noir et rouge, assis en lalitasana, une main droite contre sa joue dans une attitude pensive, une autre tenant un rosaire, la dernière à l'origine avec un joyaux cintamani (perdu), une main gauche appuyée au sol, deux autres tenant un lotus et la roue du dharma (partiels), portant une ample robe à motifs en relief et une haute coiffure, les yeux et l'urna incrustés en verre

H. 20,5 cm LDM

Eclats, craquelures, manques (dont attributs), usure de la laque

100 / 200 €

**44**

**JAPON - Période MEIJI (1868-1912)**

Petit lampion dépliant en bois et papier, ferrures à fermoir

D. 8 cm

Légère brulure au papier

40 / 60 €

**45**

**Ancienne région du Gandhara, II<sup>e</sup>/IV<sup>e</sup> siècle**

Deux parties de bas-relief en schiste gris : un représentant un personnage princier (ou bodhisattva) debout, sur un socle en métal, l'autre représentant deux femmes assises à l'occidental

H. 22,5 cm (le premier) ; H. 14,5 cm - L. 12 cm (le second)

LDM

400 / 600 €

**46**

**Ancienne région du Gandhara, II<sup>e</sup>/IV<sup>e</sup> siècle**

Deux parties de bas-relief en schiste gris : un représentant un personnage (Bouddha ?) sous une arche à côté d'une colonne, un autre avec avec trois personnages tenant des vases (bustes seuls, une tête manquante)

H. 13,8 cm - L. 16 cm ; H. 9 cm - L. 16 cm LDM

400 / 600 €

**46 bis**

**Ancienne région du Gandhara, II<sup>e</sup>/IV<sup>e</sup> siècle**

Deux têtes de Bouddha en stuc

H. 19 cm ; H. 12 cm LDM

Usure et manques au nez, coiffe, oreilles

300 / 500 €





47

**Japon, époque Momoyama (1573-1615), fin du XVI<sup>e</sup>/début du XVII<sup>e</sup> siècle**

Cabinet Namban (ou Nanban) en bois à décor de laque hiramaki-e d'or et incrustations d'aogai, s'ouvrant par deux battants sur neuf tiroirs entourant un tiroir central (à serrure) décoré d'une arche en relief, le cabinet décoré à l'avant dans un médaillon polylobé de deux tortues minogame devant des arbustes de pawlonia (kiri) et campanules (kikyo), sur le dessus de deux grues parmi les kikyo dans un médaillon identique, sur les côtés, dans des médaillons cintrés, de deux biches sous un érable et un tachibana (agrume) à gauche, et deux coqs à longue queue sous les mêmes arbres à droite, le tout entouré de motifs de losanges (shippo-tsunagi), damiers et zigzags, l'arrière du cabinet et l'intérieur des portes à décor de rinceaux fleuris d'asagao (belle-de-jour), les tiroirs décorés chacune d'une des espèces d'arbres déjà citées, avec des prises en fleur de chrysanthèmes, les angles et côtés renforcés par des ferrures en cuivre incisées de fleur, deux anses en cuivre sur les côtés, avec sa clef.

H. 42,5 cm ; L. 63 cm ; prof. 36 cm LDM

Usure, décolllements, éclats et manques à la laque, des incrustations manquantes (en particulier sur le dessus, et les côtés). Craquelures au bois. Serrure extérieure probablement remplacée.

Ce rare cabinet fait partie des objets dit Namban (ou Nanban), ce qui signifie « barbares du Sud » : en effet il fut réalisé au Japon pour le marché européen, via le commerce des portugais. Inspiré d'une forme occidentale, ce cabinet porte certains motifs typiquement japonais, et surtout une riche technique de décor à laque d'or qui fascina les européens. Les laques Namban sont les premières oeuvres en laque japonaises qui atteignirent l'Occident.

3 000 / 5 000 €



# ARCHÉOLOGIE

**48**

**EGYPTE**

Lot de deux bustes d'oushebtis dont un porte les instruments aratoires peints en noir, et l'autre les instruments aratoires en relief et la barbe postiche

Faïence bleue

Troisième Période Intermédiaire et Basse-Epoque, v. 1069-332 avant J.-C.

H. 5 cm DL

manques 50 / 100 €

**49**

**EGYPTE**

Statuette d'Osiris portant la couronne atef, la barbe postiche, ainsi que le sceptre et le flagellum

Bronze à patine verte croûteuse

Basse-Epoque, v. 664-332 avant J.-C.

H. 9 cm DL

600 / 800 €

**50**

**EGYPTE (?)**

Statuette féminine portant un collier entre les seins. Elle est vêtue d'une jupe rectangulaire estampée de cercles concentriques

Terre-cuite orange

Période copte

H. 10 cm DL

Pied droit manquant, tête recollée, usure et petits chocs 100 / 200 €

**51**

**ASIE-MINEURE (?)**

Tête d'Aphrodite de type hellénistique

Terre-cuite ocre

H. 6 cm DL

200 / 300 €

**52**

**ORIENT**

Statuette féminine de Vénus pudique retenant son drapé au niveau du sexe. Sa chevelure est rassemblée en deux chignons au-dessus du crâne

Os à patine beige

Epoque romaine

H. 14 cm DL

200 / 300 €

**53**

**EGYPTE**

Oushebti contremaitre, la main gauche reposant sur le haut du pagne. Il est inscrit sur le pagne (illisible)

Faïence bleu turquoise

Troisième Période Intermédiaire, XXIe dynastie, v.1069-945 avant J.-C.

H. 9 cm DL

600 / 800 €

**54**

**EGYPTE**

Statuette du dieu Ptah momiforme, les mains rassemblées tenant un sceptre. il porte une barbe postiche

Bronze à patine verte croûteuse

Basse-Epoque, v. 664-332 avant J.-C.

H. 15 cm DL

Pieds manquants 100 / 200 €

**55**

**ORIENT ou EGYPTE**

Figurine stylisée agenouillée stylisée, tenant une boule

Terre-cuite ocre, collages

H. 7 cm DL

50 / 100 €

**56**

**EGYPTE**

Petit oushebti stylisé

Faïence verte

Basse-Epoque, v.664-332 avant J.-C.

H. 7 cm DL

100 / 200 €

**57**

**EGYPTE**

Oushebti portant les instruments aratoires gravés et la barbe postiche

Faïence bleuté

Basse-Epoque, v.664-332 avant J.-C.

H. 12 cm DL

400 / 600 €

**58**

**Tête d'idole** préhistorique ou naturalia

Pierre blanche

H. 7 cm DL

20 / 30 €

**59**

**EGYPTE**

Oushebti portant les instruments aratoires gravés et la barbe postiche

Faïence beige verdâtre

Basse-Epoque, v.664-332 avant J.-C.

H. 11 cm DL

200 / 400 €

**60**

**EGYPTE, période Copte (Ve-VIII<sup>e</sup> siècles)**

Deux fragments de chlamydes coptes à décor tissé en brun sur fond crème, probablement de lin et de laine, à décor stylisé de personnages dans des frises

H. 36,5 cm - L. 14,5 cm

H. 32 cm - L. 14 cm

150 / 200 €





## MOBILIER ET OBJETS D'ART



66

**62**

**Vierge à l'enfant en majesté**, un orbe dans la main droite, la robe à plis, assise sur un trône  
Sujet sculpté en roche granitique  
Probable travail médiéval du massif central  
H. 33 cm  
Accidents et manques (tête de la Vierge), corrosions, lichens  
300 / 500 €

**63**

**Croix de procession** en bronze patiné et doré, ornementation de laiton et cabochons émaillés.  
Style médiéval, XIX<sup>ème</sup> siècle  
H. 53 - L. 38 cm  
Accidents et manques  
50 / 100 €

**64**

**Lutrin en bois** brut sur deux pieds à patins  
Travail régional du XIX<sup>ème</sup> siècle  
H. 137 - L.50 - P.60 cm  
Accidents  
80 / 120 €

**65**

**Crucifix de table** en bois noirci supportant un Christ en bronze doré, dans une niche la Vierge éplorée en bronze  
XVIII<sup>ème</sup> siècle  
H. 74 cm  
Usures, accidents et manques  
150 / 200 €

**66**

**Lustre**, probablement d'église, à douze lumières en métal argenté ciselé d'agrafes ajouré et épis, chute en pomme de pin  
XIX<sup>ème</sup>  
Diamètre 55 cm- H. 122cm  
200 / 300 €



67

**67**

**Haut meuble d'angle** à pans coupés en bois sculpté, ouvrant par une porte sculptée du portrait d'un couple en face à face dans des médaillons en partie basse, d'une grande porte à arcatures gothiques et fleur de lys en partie haute, et une tablette de présentation à parois sculptées de plis de tissus en partie intermédiaire  
Ferrures ciselées et éléments d'ornementation en relief reprenant les éléments architecturaux de cathédrale: contreforts, piliers, pinacles, arcatures, quadrilobes...  
Style Troubadour, XIX<sup>e</sup> siècle  
H. 250 cm - P. 67 cm - L. 97 cm  
Petits accidents et manques  
120 / 150 €

**68**

**Chaise à haut dossier** droit à décor sculpté partiellement ajouré d'arcatures gothiques  
Style Troubadour, XIX<sup>e</sup> siècle  
H. 128 cm - L. 48 cm - P. 44

On y joint un tabouret-coffre de style gothique, à décor sculpté de profil de femme, mascarons et plis de tissus  
H. 46 cm - L. 36 cm - P. 36 cm  
80 / 100 €

**69**

**Petit coffre en bois**, à décor sculpté en relief de tissus drapés, d'un couple de profil et d'éléments d'architecture gothique, fermoir en fer forgé  
Style Troubadour, XIX<sup>e</sup> siècle  
H. 50 cm - L. 63 cm - P. 34 cm  
On y joint un piètement de cabinet, H. 57 cm - L. 74 cm - P. 39 cm  
80 / 100 €



70

**École florentine du XVIème siècle d'après Benedetto da Maiano (1442-1497)**

Madone à l'Enfant avec saint Jean-Baptiste enfant

Bas-relief en stuc polychromé

H. 70 cm - L. 50 cm S&C

Intégré dans un encadrement en bois

2 000 / 3 000 €

Littérature en rapport :

-Eleonora Belli, *Madonne Bardini, I rilievi mariani del secondo Quattrocento fiorentino*, Museo Stefano Bardini, Centro Di, 2017, IV.9 *Madonna con il Bambino e san Giovannino*, p.156-159

La Madone est représentée assise de trois quarts en train de soutenir l'Enfant Jésus sur ses genoux qui tourne son regard vers le petit saint Jean debout devant lui, tandis que deux têtes d'angelots émergent des côtés dans la partie supérieure. La composition stylistique dérive d'un prototype - que la critique considère comme perdu - du célèbre sculpteur florentin Benedetto da Maiano. Il existe au moins trente variantes dans divers matériaux (stuc, terre cuite, plâtre) partout dans le monde, dont un grand nombre dans les collections muséales (Musée Stefano Bardini, Florence, Victoria and Albert Museum, Londres, Slezké Zemské Museum, Musée Jacquemart André, Musée de l'Hermitage à Saint Petersburg, pour ne citer que quelques ex<sup>m</sup>ples). La multiplication de ce type de tabernacle témoigne du goût pour cette iconographie dans la dévotion domestique à partir de la seconde moitié du XVe siècle en Italie. La plupart des ex<sup>m</sup>plaires connus sont ornés dans le registre inférieur d'une large tête de putto ailé ou l'inscription « AVE SOLA VIRGO PARENS » mais d'autres présentent des encadrements originaux comme c'est ici le cas avec la présence d'un blason qui était peint avec les armes du commanditaire.



71

**71**

**FRANCE, XVII<sup>ème</sup> siècle**

Scènes de la Mise au tombeau et de la Résurrection du Christ  
Deux plaques sur cuivre à émaux polychromes et rehauts d'or  
montées en diptyque dans des encadrements en bois doré à  
charnières métalliques

Dim. fermé : H. 14,4 cm - L. 12 cm - P. 4 cm ; dim ouvert : H.  
14,4 cm - L. 25 cm et plaque : H. 11,8 cm - L. 9,8 cm S&C  
Fermaux légèrement déformés

300 / 500 €

**72**

**Paire de sièges de Studiolo** (dits «Sedile a Pozzetto») en noyer  
à sept pans et quatorze caissons parquetés, le dossier intérieur  
capitoné de tissu vert (défraîchi), la partie inférieure à caisson  
de rangement

Travail du XIX<sup>e</sup> siècle dans le style florentin du XVI<sup>e</sup> siècle,  
probablement composé d'éléments anciens remontés  
H 75 cm - L. 58 cm - P. 56 cm

150 / 200 €

**72 bis**

**Armoire à quatre portes** et deux tiroirs en bois naturel  
partiellement teinté noir et mouluré en pointe de diamant.

Espagne, début du XVIII<sup>ème</sup> siècle

Manques à la corniche et restaurations dans les fonds

H. 210 - L. 170 - P. 48 cm

200 / 300 €

**73**

**Paravent à cinq feuilles** en cuir gaufré et peint, à décor  
polychrome de rinceaux de feuillages, vases de fleurs et  
treillages

XVIII<sup>e</sup> siècle

H. 190 cm - L. 55 cm (une feuille) PFD

Importants accidents et restaurations

400 / 500 €



72



74

**74**

**École catalane**, époque gothique

Vierge de Calvaire

Fort relief en bois polychromé

H. 100 cm S&C

Accidents et restaurations, décapage du visage

3 000 / 4 000 €

**75**

**École italienne probablement vers 1600**

Christ de la Crucifixion, de type « Cristo morto »

Figure en plomb avec traces de dorure

L. 49 cm S&C

Bras manquants et reprises à la dorure

400 / 600 €

**76**

**France ou Italie de la fin du XVIII<sup>ème</sup> siècle**

Vierge de Pitié

Groupe en terre cuite (?) polychromée

Porte l'inscription en partie effacée « STABAT MATER DOLOROSA »

H. 34 cm S&C

Accidents et restaurations

200 / 300 €



75



76



79

**MOUSTIERS**

Deux assiettes en faïence à décor centré d'une Vénus sur un triton à tête de cheval, et d'une figure de Saint (ou d'Hercule?) tuant un dragon, la bordure à frise de guirlandes de fleurs  
Travail du début du XX<sup>e</sup> siècle dans le goût du XVIII<sup>e</sup>, marque Olerys Laugier apocryphe au dos  
D. 26 cm

40 / 60 €

80

**MOUSTIERS**

Pique-fleurs en faïence polychrome à décor de bouquets fleuris, anses en tête de mascarons  
XVIII<sup>ème</sup> siècle  
H. 30 cm  
Eclats au pied et au col

80 / 120 €

81

**ITALIE, Savonne**

Albarelllo en faïence, à décor blanc bleu de trois femmes prenant soin d'un putti dans un panier, sur fond d'un paysage aux villas de campagne  
L'arrière avec marque stylisée et date «1726»  
Travail probablement du XIX<sup>e</sup> siècle dans le goût des faïences napolitaines anciennes  
H. 18,5 cm

40 / 60 €

82

**Coffret en marqueterie** d'écaïlle et laiton, à décor de rinceaux, chinois et singes

Vers 1840  
H. 11 cm - L. 29,5 cm - P. 23 cm PFD  
Accidents et manques

600 / 800 €

80

81

83

82

83

**Gourde en coque** de coloquinte gravée des armes du dauphin de France aux attributs militaires, canons croisés et à l'ordre du Saint-Esprit d'une face, et d'armes de famille «d'azur à un oiseau (chouette?) accosté de trois glands» et d'un attribut au Shako numéroté «2» d'un régiment d'infanterie de ligne autour de quatre bannières laurées de l'autre face  
Époque Restauration  
D. 15 cm  
Manque le bouchon

150 / 180 €

84

**Théodor TONNELIER (Insc. en 1798)**

Timbale tulipe en argent (950‰), le corps gravé de motifs de fleurs et guirlandes, le pied à frise de palmes  
Poinçons au coq 1<sup>er</sup> titre, de moyenne garantie et de M.O.  
Paris, 1803-1809  
Poids: 86 g  
Chocs  
30 / 50 €

85

**MOUSTIERS**

Pique-fleurs d'applique en faïence polychrome à décor floral sur fond jaune.  
XVIII<sup>ème</sup> siècle  
Restauration et éclats  
L. 24 cm

40 / 60 €

86

**MOUSTIERS**

Paire de potiches couvertes sur piédouche en faïence polychrome à décor des Métamorphose d'Ovide dans des réserves  
XIX<sup>ème</sup> siècle  
Marque d'Olèrys apocryphe  
H. 49 cm  
Restaurations anciennes et prise de couvercle recollées

100 / 200 €



87

**Cartel d'applique** en marqueterie d'écaille et laiton gravé, à décor de bustes, allégories des sciences et du commerce, vases, masque de satyre et figure de Minerve, la console à décor de frise de postes et bustes de femmes ; le cadran inscrit : Leroy à Paris, le mouvement rapporté à une date ultérieure

Epoque Louis XIV

H. 111 cm - L. 46 cm - P. 23 cm PFD

Accidents, manques et restaurations

2 000 / 3 000 €



**88**

**Tapiserie** aux feuilles de chou représentant le Christ marchant sur les eaux de la mer de Galilée, à bordures latérales à fleurs et feuillages

Ateliers de la Marche, XVII<sup>e</sup> siècle

H. 238 cm - L. 212 cm PFD

Restaurations 3 000 / 5 000 €

**89**

**Rare coffre** en cèdre sculpté et pyrogravé, le couvercle ouvrant par le dessus avec au revers un décor de scènes mythologiques à contours découpés et appliqués en relief sur un fond amati représentant deux scènes de l'histoire de Diane et Actéon, avec un entourage de signes du zodiaque, au centre un cartouche vide soutenu par des enfants ailés dans un entourage de rinceaux, la façade à décor de scènes de conquêtes militaires et maritimes avec des personnages en habit espagnols et indiens d'Amérique, les côtés ornés de chimères ; (accidents ; manques, notamment la serrure).

Italie du nord, très probablement région du Frioul, XVI<sup>e</sup> siècle.

H : 65 cm, L : 178 cm, P : 62 cm

10 000 / 15 000 €

Référence bibliographique :

Tito Miotti, *Nobilta del mobile friulano*, Udine, sd, p. 66-81

L'auteur de l'ouvrage en référence répertorie douze coffres similaires à celui-ci et propose avec fermeté de localiser cette petite série de meubles au décor très particulier dans la région du Frioul au nord-est de l'Italie. Cette proposition assez convaincante repose essentiellement sur les lieux de conservation ou de découverte du petit nombre de coffres connus à ce jour, aucun document d'archive ne venant corroborer cette attribution.

88



89





92

90

**Paire de grandes appliques** en bronze doré de goût Louis XIV, à cinq bras de lumière et décor de mascarons et palmettes  
Fin du XIX<sup>e</sup> siècle

H. 7 cm - L. 45 cm PFD

2 000 / 3 000 €

91

**Paire d'appliques** en bronze à deux branches en enroulement dans le goût d'André-Charles Boulle, à décor feuillagé (sans dorure).

Style Louis XIV, XIX<sup>e</sup> siècle

H. 52 cm PFD

300 / 500 €

92

**Coffre en bois** sculpté à décor de vases de fleurs

XVII<sup>e</sup> siècle

H. 53,5 cm - L. 150 cm - P. 53 cm PFD

Accident, restaurations, notamment piétement refait et piqûres

1 000 / 1 500 €

93

**Jardinière sur quatre pieds** à griffes en laiton. Corps richement ciselé de guirlandes stylisées, motifs de passementeries et large frise de godrons. Anses mobiles à mufles de lion.

XVII<sup>e</sup> siècle

L. 46 cm

Légers chocs

150 / 180 €

94

**Buffet** deux corps à double retrait en noyer mouluré, les montants antérieurs torsadés, la traverse supérieure appliquée au centre et aux extrémités d'aigles, décor de très fortes moulures onduées bordant les quatre portes et les quatre tiroirs. Fronton architecture partiellement ajouré, à colonnes torsées, orné d'une statuette de Vierge à l'Enfant dans une niche

En partie du XVII<sup>e</sup> siècle

H. 225 cm - L. 138 cm - P. 59 cm BL

300 / 500 €

95

**Panneau de cabinet** en noyer richement sculpté d'Apollon à la lyre, assis sur son trône sur le Mont Parnasse et entouré des neuf muses (Calliope, Clio, Erato, Euterpe, Melpomène, Polymnie, Terpsichore, Thalie et Uranie), du dieu-fleuve Pleistos et d'enfants ailés, Pégase s'envolant au loin

Flandres XVII<sup>e</sup>

H. 47 cm - L. 35 cm

150 / 200 €



95



96



99



98

**96**

**Cartel d'applique** en bois noirci et bronze, à décor de feuillages, palmettes et rocailles ; le cadran signé de Hubert au Mans

Epoque Louis XV

H. 124 cm - L. 46 cm - P. 24 cm PFD

Repeint, bronzes sans dorure ; importants accidents et restaurations, sans timbre

400 / 600 €

**97**

**Tête d'ange** en bois sculpté et partiellement doré

Probable travail régional du XVIII<sup>ème</sup> siècle

H. 34 cm - L. 40 cm

200 / 300 €

**98**

**Fragment de tapisserie** d'Aubusson à décor mythologique, dans un cadre en chêne mouluré (d'époque postérieure)

Fin du XVII<sup>e</sup> siècle

H. 222 cm - L. 148 cm PFD

Accidents et restaurations

600 / 800 €

**99**

**Belle petite console** d'applique en bois sculpté et doré, à décor de mascarons, volutes et feuillages

Epoque Régence

H. 32 cm - L. 39 cm - P. 16 cm PFD

Accidents et manques

300 / 500 €

**100**

**Commode à façade** arbalète en noyer partiellement noirci. Elle ouvre par trois tiroirs  
Travail régional du XVIII<sup>ème</sup> siècle  
Petits accidents et restaurations  
H. 80 cm - L. 122 cm - P. 60 cm 150 / 200 €

**101**

**Pique-cierge tripode** en bois laqué bleu et brun sculpté d'enroulements et larges coquilles  
XVIII<sup>ème</sup> siècle  
Monté en lampe  
H. 46 cm  
Usures et manques 60 / 80 €

**102**

**Pupitre de table** en marqueterie de fleurs, avec un médaillon central représentant un chien, dans un entourage comprenant une inscription en latin et le nom de François Dominique, reposant sur un piétement tripode.  
XVIII<sup>e</sup> siècle  
H. 42 cm - L. 46 cm - P. 45 cm PFD 400 / 600 €

**103**

**Console d'applique** en bois peint polychrome et doré, à décor de trois têtes d'anges dans les nuées  
On y joint un panier fleuri en bois sculpté doré  
XVIII<sup>e</sup> siècle  
H. 30 et 20 cm  
Petits manques et accidents 150 / 200 €

**104**

**Beau buffet** de boiserie en noyer naturel fortement mouluré galbé sur les trois faces, à côtés arrondis à ressaut, ceinture découpée sculptée au centre d'une coquille, pieds cambrés à volutes. Il ouvre à deux portes à moulures chantournées et panneau central saillant  
XVIII<sup>ème</sup> siècle  
H. 104 cm - L. 186 cm - P. 75 cm BL  
Plateau de marbre blanc veiné gris 800 / 1 200 €

**105**

**Table de toilette** en noyer, le dessus ouvrant à trois volets, l'un découvrant un miroir, la façade à deux tiroirs, reposant sur des pieds en gaine  
Étiquette commerciale de Jean-François Hache  
Grenoble, vers 1785  
H. 73 cm - L. 87 cm - P. 50 cm PFD  
Petits manques 200 / 300 €



**106**

**Commode** en bois fruitiers et bois de loupe, de forme mouvementée en façade et sur les côtés, ouvrant à deux tiroirs, le dessus de marbre Brocatelle d'Espagne reposant sur des montants arrondis terminés par des pieds cambrés à pastille

Attribué à Jean François Hache

Grenoble, époque Louis XV

H. 83 cm - L. 98 cm - P. 54 cm PFD

Restaurations

Plusieurs commodes comparables réalisées par Jean François Hache sont illustrées dans P. et F. Rouge, *Le génie des Hache*, Dijon, 2005, notamment page 300. 4 000 / 6 000 €





107

**Commode en noyer** mouluré, la façade en arbalète ouvrant à deux tiroirs, le plateau de bois reposant sur des montants arrondis terminés par des pieds cambrés à pastille ; ornementation de bronzes vernis à personnages de la Comédie italienne

Attribuée à Jean François Hache

Epoque Louis XV

H. 83 cm - L. 130 cm - P. 63 cm PFD

Restaurations

2 000 / 3 000 €



109

**109**

Deux fragments de tapisserie d'Aubusson à décor d'un échassier dans un sous-bois, la bordure à décor de feuillages et fleurs

XVIII<sup>e</sup> siècle

H. 242 cm - L. 132 cm PFD

Importantes restaurations, doublées

1 500 / 2 000 €

**110**

Suite de huit chaises cannées, le dossier droit, fronton à coquille

Travail provincial d'époque Régence

H. 93 cm - L. 48 cm - P. 40 cm

Accidents, renforts et restaurations

300 / 400 €



110



**111**

**Paire de flambeaux** en bronze argenté ciselé de profils, guirlandes et agrafes, base carrée à pans coupés

Style Régence, XIX<sup>ème</sup> siècle

H. 25 cm

Usures et oxydations

200 / 300 €

**112**

**Paire d'appliques** en bronze doré à un bras de lumière, à décor de rosace tournoyante

Style Régence

H. 19 cm

600 / 800 €

**113**

**Régulateur de parquet** en chêne sculpté et teinté, en forme de pilastre à volutes, à décor de feuillages stylisés, croisillons méandres et treillages, le cadran à cartouches émaillés de chiffres romains, le mouvement à poids

Probablement Flandres, Liège ou Namur, XVIII<sup>e</sup> siècle

H. 253 cm - L. 66 cm - P. 25 cm PFD

Accidents et manques

400 / 600 €

**114**

**Paire de chenets** et garde-cendre en bronze doré, à décor d'enfants sur une base feuillagée

Style Louis XV

H. 37 cm - L. 130 cm environ PFD

Usures

150 / 200 €

**115**

**Élément de grille** (de dessus de portail, ou de balcon?) en fer forgé à médaillon chiffré ajouré

XVIII<sup>ème</sup> siècle

H. 77 cm - L. 120 cm

Oxydations

80 / 120 €

**116**

**Dessus de cheminée** orné d'une scène galante

Huile sur toile

XVIII<sup>ème</sup> siècle

H. 96 cm - L. 76 cm

Restaurations

150 / 200 €

113



115



117

**117**  
**Tapiserie d'Aubusson** représentant une chasse à courre, la bordure à feuillages, fleurs et oiseaux  
 XVIII<sup>e</sup> siècle  
 H. 194 cm - L. 249 cm PFD  
 Importantes restaurations, bordure probablement associée  
 800 / 1 200 €

**119**  
**Miroir en bois doré** le fronton (probablement associé) ajouré d'un panier de fleurs  
 Epoque Louis XV  
 H. 166 cm - L. 87 cm PFD  
 Dorure refaite, glace remplacée  
 600 / 800 €

**118**  
**Paire de fauteuils** en hêtre mouluré, sculpté et teinté, à dossier plat et décor de coquille et feuillages, reposant sur des pieds cambrés à volutes  
 Epoque Louis XV  
 H. 103 cm - L. 73 cm PFD  
 Accidents et restaurations  
 400 / 600 €

**120**  
**Paire d'appliques** à deux lumières en bronze ciselé et doré de rinceaux  
 Style Louis XV, XIX<sup>ème</sup> siècle  
 H. 47 cm  
 100 / 150 €



118





122

**121**

**Table à ouvrage** en satiné ouvrant par le dessus à galerie, reposant sur des pieds cambrés  
Estampille de Jean-Baptiste Vassou et JME, ébéniste reçu maître en 1767  
Époque Louis XV  
H. 75 cm - L. 54 cm - P. 35 cm PFD  
Probablement avec un tiroir en ceinture à l'origine, transformation, insolée  
500 / 800 €

**122**

**Petite banquette** à large dossier plat en bois redoré et sculpté de rinceaux et cartouches sur fond de croisillons, accotoirs et pieds cambrés.  
Époque Louis XV  
H. 100 - L. 100 - P. 60  
Garniture de tapisserie au point à décor de scènes de genre, d'époque postérieure  
Accidents au pied, renforts, éclats de dorure, assise enfoncée  
200 / 300 €

**123**

**D'après Charles CRESSENT (1685-1768)**  
Suite de quatre espagnolettes de bureau en bronze patiné  
Style Régence, XIX<sup>ème</sup> siècle  
37 cm  
Oxydation  
Montées sur des socles en bois laqué  
100 / 200 €

**124**

**Paire d'appliques** à trois lumières en bronze à patine brune ciselé d'indiens musiciens  
Style Louis XV  
H. 43 cm  
Usures  
100 / 150 €



121

**125**

**Paire d'appliques** double en bronze doré et ciselé de rinceaux et agrafes  
Style Louis XV, XIX<sup>ème</sup> siècle  
H. 28 cm  
Usures  
120 / 150 €

**126**

**Paire d'appliques** double en bronze doré et ciselé de rinceaux et cartouches  
Style Régence, XIX<sup>ème</sup> siècle  
H. 47 cm  
Usures  
100 / 150 €

**127**

**Paire d'appliques** à deux lumières en bronze ciselé et doré de rinceaux  
Style Louis XV, XIX<sup>ème</sup> siècle  
H. 50 cm  
Usures  
200 / 300 €

**128**

**Paire de grandes appliques** en bronze doré ciselées de rinceaux feuillagés  
Style Louis XV, XIX<sup>ème</sup> siècle  
H. 50 cm  
Usures  
200 / 300 €



**129**

Table en marqueterie de forme rectangulaire, ouvrant à un tiroir sur le côté, le plateau à décor de fleurs dans des encadrements mouvementés, la ceinture à frise de postes reposant sur des pieds cambrés

Estampille de Jacques Bircklé et JME, ébéniste reçu maître en 1764

Epoque Louis XV

H. 72 cm - L. 63 cm - P. 35 cm PFD

Restaurations, notamment au placage

3 000 / 5 000 €





**130**

**Cartel d'applique** en corne verte et bronzes dorés, à décor d'une figure de femme dans des encadrements rocailles, surmonté de deux enfants, la console à motif d'ailes de chauve-souris. (Accidents)

Le cadran et le mouvement signés de De Lorme à Paris, probablement pour Jean Philippe Delorme, horloger, juré de la corporation entre 1736 et 1740 €

Les bronzes marqués du c couronné (1745-1749)

Epoque Louis XV

H. 96 cm - L. 40 cm - P. 20 cm PFD

2 000 / 3 000 €



**131**

**Piètement en acajou** dans le goût de Joseph Canabas

Epoque Louis XVI

H. 66 cm PFD

Fragments

60 / 80 €

**132**

**Paire de flambeaux** en bronze doré et ciselé d'atlantes, draperies et acanthes, base circulaire à rosaces

Style Louis XVI, XIX<sup>ème</sup> siècle

H. 29 cm

Usures, oxydation

200 / 300 €

**133**

**Paire d'appliques** double en bronze doré et ciselé de pots à feu, guirlandes et motifs de grecques.

Style Louis XVI

H. 34 cm

40 / 60 €

**134**

**Paire de flambeaux** quadripodes en bronze doré richement ciselé de guirlandes articulées, feuilles d'eau, acanthes et roses, , base circulaire à attributs des arts dans des réserves.

Style Louis XVI, XIX<sup>ème</sup> siècle

H. 36 cm

Usures, oxydations, manque un pied à l'une 300 / 500 €

**135**

**Table en marqueterie** de fleurs et trophées, de forme ovale, ouvrant à trois tiroirs, reposant sur des pieds cambrés réunis par une tablette d'entretoise

De style Louis XVI

H. 80 cm - L. 49 cm - P. 36 cm PFD

Accidents et restaurations

200 / 300 €

**136**

**Pendule squelette** à mouvement oscillant à quantième, en forme de lyre, le cadran inscrit dans le balancier, à chiffres romains et arabes, indiquant le jour du mois, la partie supérieure en pyramide et la base ovale en marbre blanc à frise de perles. (Composite)

La caisse réalisée au XIX<sup>e</sup> siècle (la base montée à l'envers)

Le cadran et le mouvement d'époque Louis XVI

H. 48 cm PFD

600 / 800 €

**137**

**Commode** légèrement sauteuse en placage de bois clairs contrastés de trois teintes, elle ouvre à cinq tiroirs sur trois rangs Les montants arrondis à cannelures simulées, pieds ronds fuselés

Complète de sa garniture de bronze doré: entrées de serrures à couronnes de lauriers noués, tirants à anneaux perlés, urne à guirlandes de lauriers tors en ceinture, le haut des montants à triglyphes

Dessus de marbre gris Saint Anne

Epoque Louis XVI

H. 89 cm - L. 126 cm - P. 59 cm

Sauts de placage

600 / 800 €



**138**

**Paire de cadres en verre** églomisé à décor de bouquet en cherillé  
XIX<sup>ème</sup> siècle  
H. 31-L.30 cm 300 / 400 €

**139**

**Coffret en noyer** et marqueterie, ouvrant par le dessus, avec un tiroir  
Probablement Allemagne XVIII<sup>e</sup> siècle  
H. 16 cm - L. 29 cm - P. 19 cm PFD 600 / 800 €

**140**

**Paire de candélabres** à trois lumières dont une formant urne et deux en cors de chasse, fût cannelé, base circulaire.  
Style Louis XVI - XX<sup>ème</sup> siècle  
H. 42 cm  
Percés à l'électricité  
Oxydations 200 / 300 €

**141**

**Aimé MILLET (1819-1891)**  
Épagneul  
Épreuve signée en bronze à patine médaille  
L. 25 cm 400 / 600 €

**142**

**BACCARAT (Attribué à)**  
Ensemble de trois drageoirs en cristal taillé, dont deux avec leurs dormants 200 / 300 €

**143**

**PERINET, Valery successeurs**  
Trompe de chasse «à la d'Orléans», en laiton à trois tours et demi  
Chocs, enfoncements, petite restauration sur le corps de la trompe  
On y joint une corne d'appel en laiton et cuir bordeaux 150 / 200 €

**144**

**Trumeau** en bois doré et relaqué vert d'eau à décor de lyres, coupe fleuries et mascarons et guirlandes de lauriers  
Epoque Restauration  
H. 220 - L.80 cm  
Manques 200 / 300 €

**145**

**Table à ouvrage** en bois de loupe, ouvrant par le dessus, avec un tiroir en dessous, reposant sur un piétement en x réunis par une barre d'entretoise  
Epoque Restauration  
H. 76 cm - L. 54 cm - P. 36 cm PFD  
Petits accidents 400 / 600 €

**146**

**Jardinière en marqueterie** dans le goût de Charles Topino, à décor d'ustensile chinois, belle ornementation de bronzes dorés (doublée).  
Style Louis XV, XIX<sup>e</sup> siècle  
H. 33 cm - L. 27 cm - P. 27 cm PFD 1 500 / 2 000 €



146

**147**

**Élégant ensemble de cheminée** en bronze doré composé d'une paire de chenets aux Putti et de sa et barre de foyer assortie

Style Rocaille, XX<sup>e</sup> siècle

H. 36 cm

300 / 500 €

**148**

**Paire de bougeoirs** de toilette en bronze doré et ciselé de frise de danseuses antiques, base circulaire à fleurons et palmettes.

Epoque Restauration

H. 14 cm

Oxydation, petits enfoncements et usures

60 / 80 €

**149**

**Grande lampe** bouillotte en laiton doré à quatre lumières (électrifiées), abat-jour en tôle noircie

Style Louis XVI, début du XX<sup>ème</sup> siècle

H. 90 cm

120 / 150 €

**150**

**Suspension à six lumières** en bronze à patine vert antique ciselé de palmettes

Style Empire

H. 80 cm - diamètre 45 cm -

Usures et accidents

100 / 150 €

**151**

**Lustre à trois lumières** en bronze à patine vert antique ciselé de feuille d'acanthe

XIX<sup>ème</sup> siècle

H. 110 cm - D. 50 cm

Manque

80 / 120 €

**152**

**Vestale drapée**, le feu sacré dans sa main gauche

Grand sujet en terre cuite avec traces de polychromie

Début du XIX<sup>e</sup> siècle (?)

H. 46 cm

80 / 100 €

**153**

**Paire de grandes appliques** en bronze doré, à deux bras de lumière, noeud de ruban et vase enflammé

Première moitié du XIX<sup>e</sup> siècle

H. 62 cm PFD

800 / 1 200 €

**154**

**Élément figurant un aigle** aux ailes déployées en bronze à patine vert antique, socle en marbre veiné.

XIX<sup>ème</sup> siècle

H. 17 cm - L. 27 cm

Usures

150 / 200 €

**155**

**Paire d'éléments en bronze** patiné et doré figurant des vases à l'Antique

XIX<sup>ème</sup> siècle

H.32 cm

Usures et accidents

60 / 80 €

**156**

**Paire d'appliques** aux victoires ailées antiques en bronze doré, à quatre bras de lumière à enroulements.

Vers 1840

H. 46 cm PFD

1 000 / 1 500 €

**157**

**Très grande table** de communauté en chêne

Elle ouvre par trois tiroirs en ceinture, pieds colonnes, piètement tourné à entretoise en H

XIX<sup>ème</sup> siècle

H. 80 - L. 250 - P.73 cm

Restaurations

200 / 300 €





### 158

**Sainte Face imprimée** dans un cadre en bronze ciselé d'acanthes et roses dans des écoinçons.

XIX<sup>ème</sup> siècle

H. 23 cm - L.15 cm

120 / 150 €

### 159

**Dans le goût du XVIII<sup>ème</sup> siècle**

Jeune couple en fleurs

Paire de bronzes patinés, socle circulaire en marbre gris veiné

XIX<sup>ème</sup> siècle

H. 24 cm

Usures

200 / 300 €

### 160

**Paire de candélabres** en bronze verni, à deux bras de lumière en enroulement, le fût en balustre reposant sur une base contournée

Epoque Louis XV

H. 37 cm PFD

Usures

1 000 / 1 500 €

### 161

**Pendule à l'Amour jardinier**, en bronze patiné et bronze doré, à décor d'arrosoir, pelle et râteau, reposant sur une base à trophée de jardinage et ruche

Epoque Restauration

H. 32 cm - L. 27 cm - P. 8 cm PFD

Mouvement électrique remplacé au XX<sup>e</sup> siècle 300 / 500 €

### 162

**SEVRES**

Grande coupe sur piédouche en porcelaine gros bleu et bordure or

Marque rouge 1886

H. 24 cm - Diamètre 32 cm

200 / 300 €

### 163

**Maison Alphonse GIROUX Paris**

Drageoir rond en verre gravé de roses, monture bambou quadripode en bronze doré, anses mobiles

Signé

Diamètre 25 cm

60 / 80 €

### 164

**SAINT LOUIS (Attribué à)**

Service à liqueur en cristal taillé et teinté bleu, composé de six verres à pied et une carafe

Un verre fêlé

100 / 200 €

### 165

**Bel ensemble formant garniture de cheminée**, composée d'une imposante pendule en bronze à patine verte au guerrier romain en armure, la pendule borne ceinte d'une couronne de palmes en bronze doré, cadran à chiffres romains, entourée de casques et couronne de laurier et chêne, et sommée d'attributs royaux (Une couronne de lauriers, une couronne royale sur un coussin et un sceptre), le mouvement à fil (non signé) La base à décor d'une allégorie de la victoire (casques, trompettes, lauriers, couronnes), frise de palmes sur quatre pieds en écoinçons

Et ses deux flambeaux assortis, le fût colonne cannelé sur base tripode à frises de palmes et pieds griffes

Époque Restauration

H. 53 cm - L. 35 cm - P. 14,5 cm et H. 42 cm

300 / 600 €



**166**

**Paire de candélabres** aux brandons en bronze doré, à deux bras de lumière en enroulement reposant sur une base circulaire  
Style Louis XVI, XIX<sup>e</sup> siècle  
H. 35 cm PFD 300 / 400 €

**167**

**Paul COMOLERA (1818-1897)**  
Oiseau branché attrapant un insecte au sol  
Épreuve en bronze à patine verte, signée  
H. 11 cm - L. 10 cm 120 / 150 €

**168**

**PARIS**  
Base de bougeoir en biscuit et porcelaine figurant un ange agenouillé, base circulaire en bleu et fleurons or  
XIX<sup>ème</sup> siècle  
H. 21 cm  
Restaurations 80 / 120 €

**169**

**SEVRES, Manufacture Impériale**  
Présentoir à anses en porcelaine blanche et or de forme oblongue à décor de bleuets, reposant sur quatre pieds en biscuit à protomes de cygne.  
Époque Napoléon III  
L. 26 cm  
Usures 200 / 300 €

**170**

**PARIS**  
Broc en porcelaine blanche et or à décor de paysages dans des réserves en médaillon et guirlandes de roses  
Epoque Restauration  
H. 29 cm  
Usures 150 / 200 €

170

171

**171**

**PARIS**  
Compotier circulaire en porcelaine blanche à frise de laurier or sur fond saumon, base carrée  
XIX<sup>e</sup> siècle  
Diamètre 23 cm  
Usures 60 / 80 €

**172**

**WEDGWOOD**  
Petite bonbonnière à motifs blanc sur fond noir de pampres de vigne, et petite tasse et sa sous-tasse à décor similaire et de divinités antiques sur fond céladon  
Fin du XIX<sup>e</sup> siècle  
D. 12 cm - H. 9 cm 40 / 60 €

**173**

**Paire d'appliques à trois lumières** en bronze doré et ciselé de rinceaux  
Style Louis XV, XIX<sup>ème</sup> siècle  
H. 48 cm  
Usures 100 / 150 €

**174**

**Petite console d'applique** en bronze doré à décor ajouré de feuillages  
Style Louis XV, XIX<sup>e</sup> siècle  
H. 26 cm - L. 24 cm - P. 15 cm PFD 200 / 300 €

**174**

**Pendule lyre** en placage de noyer et bronze doré  
Cadran de Cavaleir à Paris  
Epoque Restauration  
H. 42 cm  
Petits accidents  
Avec son globe 300 / 500€





**175**

**Miroir en bois doré** à décor de feuillages, fleurs et noeud de ruban, incorporant un médaillon en gravure  
 XIX<sup>e</sup> siècle  
 H. 101 cm - L. 62 cm PFD  
 Restaurations

300 / 500 €

**176**

**JAPY & Cie à Paris**

Charmant oeufrier à six oeufs, en tôle peinte à décor or de feuillages, rinceaux, bouquets de fleurs et guirlandes sur fond rouge à l'imitation de l'écaille  
 Le fond peint noir, cachet «JAPY & Cie, Médaille d'or»  
 Deuxième moitié du XIX<sup>e</sup> siècle  
 H. 18 cm - L. 24,5 cm

200 / 400 €

**177**

**Bel ensemble à condiments** en cristal, comprenant un huilier et un vinaigrier avec leurs bouchons, un moutardier et sa cuillère, et deux flacons à saupoudrer (sel, poivre ou sucre?), les bouchons reperçés en os  
 Sur un présentoir en loupe de thuya et cristal, tournant sur un axe central en bois tourné  
 Deuxième moitié du XIX<sup>e</sup> siècle  
 H. 26 cm - D. 18 cm  
 Accidents

50 / 100 €

**178**

**Petit cartel de table** en placage d'écaille et bronze doré  
 Style Louis XV, fin du XIX<sup>e</sup> siècle  
 H. 17,5 cm  
 Petits sauts de placage

400 / 600 €

**179**

**Deux éléments en bronze patiné** figurant des putti musiciens  
 XIX<sup>e</sup> siècle  
 H. 16 cm  
 Usures

50 / 100 €

**180**

**Petite boîte ovale** en carton bouilli et monture en métal doré, le dessus recouvert d'une plaque en verre églomisé à décor de deux femmes à la lecture  
 Vers 1840  
 L. 12,5 cm  
 On joint une petite boîte en bois tourné à décor d'un cerf et d'un chevreuil dans les montagnes, D. 4,2 cm (Petits gerces)

50 / 100 €

**181**

**SEVRES**

Tasse et sa sous-tasse en porcelaine blanc et or, ajourée en nids d'abeille à la façon de Canton, l'anse à forme d'une branche de bambou, marque «doré à Sèvres» et daté 96 au-dessous  
 Éclat

40 / 60 €

**182**

**Eugène MICHAUT (Act. 1882-1896)**

Paire de salerons quadripodes en argent ciselé, repoussé et ajouré de consoles, frises d'eau et guirlandes de fruits et vignes, centré de deux putti autour d'un écusson  
 Poinçon de M.O.  
 H. 4,5 cm - L. 7,5 cm - Poids: 78 g  
 Avec leurs intérieurs en verre bleu

40 / 60 €



183

### Aux armes de la reine Victoria,

« *Honi soit qui mal y pense* », vers 1850-1860

Éventail de type plié, la feuille en papier peint sur fond noir d'une scène de danse dans le goût espagnol. Signé en bas à gauche « T. Boutry ».

Le revers en peau peinte d'un bouquet central, et de rinceaux dorés en bordure.

Monture en nacre blanche finement repercée, sculptée, gravée, burgautée et dorée. Au centre, les armes de la famille royale d'Angleterre, modifiées depuis le règne de la reine Victoria. Au pourtour, la devise de l'ordre de la Jarretière « *Honi soit qui mal y pense* ». Les armoiries sont encadrées du lion anglais et de la licorne écossaise. Au-dessous « *Dieu et mon droit* », devise de la couronne royale, parmi des roses et des trèfles rappelant l'histoire du royaume. Chaque brin est terminé en partie haute par une couronne royale.

Les panaches sont sculptés sur l'un de la reine Victoria en pied, sous couronne royale, et sur l'autre de son époux le prince Albert en pied, sous couronne royale. Au-dessous, un personnage tenant un oiseau de proie, dans le goût médiéval, et une armure.

Au revers, au centre, cercle partiellement gravé de la devise et des armes royales.

Bélière métallique dorée.

H.t. 29,6 cm-H.f. 13,3 cm (importantes restaurations, et légers accidents)

Dans un cadre à la forme, bordé de velours. Un cartel intérieur porte la mention manuscrite « *Queen Victoria's fan* ». Au revers, étiquette « *Inventory/ Drawing room (...)* B. Jones (...)

2 000 / 3 000 €

Provenance : cet éventail a précédemment été vendu chez Christie's South Kensington à Londres, le 22 septembre 1987, lot 81. Dans le catalogue de la vente figure l'information suivante : « Presented to H.M. Queen Victoria and then given by her to her friend Lady Charlotte Locker, wife of the poet Frederick Locker and thence by descent ».

Lady Charlotte Bruce (1817-1872), fille du comte de Elgin, épouse du poète Locker, était une amie intime de la reine Victoria. Une photographie d'elle avec sa fille, provenant de la reine Victoria, figure dans les collections royales.

Correspondance : un éventail avec une monture très proche, en nacre blanche et ornée au centre des grandes armes de la couronne d'Angleterre sur un dessin similaire, est conservé dans les collections royales anglaises (RCIN 25101). Il a été offert en 1855, par l'impératrice Eugénie et l'Empereur Napoléon III à la reine Victoria.

Voir : <https://www.rct.uk/collection/search#/5/collection/25101/fan-depicting-emperor-napoleon-iii-and-empress-eugenie>

En dépit de leurs petites différences, notre éventail et celui de la collection royale britannique viennent vraisemblablement du même atelier de tabletier sculpteur.

Voir :

P. Sutcliffe, S. Mayor, J. Roberts, « *Unfolding pictures, fans from the Royal collection* », Londres Royal collection Entreprises Ltd, 2005, p. 106-107.

Cet éventail est reproduit dans :

\*V. Meylan et F. de Pertuis, « *Eventails* », Paris, éd. Hermé, 1989, p. 136.

\*S. Mayor, « *The letts guide to collecting fans* », Londres, Studio Edition Ltd, 1991, p.64 et p. 66.

Experte: Georgina Letourmy-Bordier, +33 (0)6 14 67 60 35



NONI SOIT QUI MAL Y PENSE

DIEU ET MON DROIT



184



**184**

**Garniture de cheminée** en bronze doré composée d'une pendule et de deux candélabres, à décor de cartouche ailé, rosaces, vases, guirlandes, mufles de lion, enroulements et volutes, les candélabres à sept bras reposant sur des pieds en griffe

Le cadran signé de L. Marchand Paris R. des Archives  
Epoque Napoléon III

Pendule, H. 60 cm - L. 36 cm - P. 25 cm

Candélabre : H. 66 cm PFD 3 000 / 4 000 €

Installé vers 1850 au 57 rue de Richelieu à Paris Léon Marchand disposait alors d'une vaste galerie d'exposition. Il participa aux grandes expositions de l'époque où il obtint de nombreuses récompenses, notamment à l'Exposition Universelle de 1855 ; en 1862, le catalogue précise que ses réalisations « toujours neuves et originales ont placé cet artiste au premier rang parmi les compositeurs industriels de notre époque ».

**185**

**Table en marqueterie de bois** de bout dans le goût de BVRB, de forme mouvementée, ouvrant à un tiroir et reposant sur des pieds cambrés

Signée P. Sormani à Paris (sur la serrure), pour Paul Sormani (1817-1866)

Style Louis XV, XIX<sup>e</sup> siècle

H. 72 cm - L. 62 cm - P. 37 cm PFD 1 500 / 2 000 €

185

186

**Jules MOIGNIEZ (1835-1894)**

*Couple de perdrix et leurs oisillons*

La mère égrainant un épi de blé avec son bec pour offrir des graines à ses petits, tandis que le mâle protège sa portée  
Beau groupe en bronze à patine médaille, signé au centre à l'avant

H. 35 cm - L. 35 cm - P. 19 cm 800 / 1 200 €



186

187

**BAILLY, THEROUX & WARTH à Tours**

«Fabrique de meubles en laque de Chine et du Japon»

Table à thé à deux plateaux superposés, à amusant décor incrusté et laqué façon Shibayama de chasseurs de grenouilles dans des paysages lacustres

Travail japonisant dans le goût de Gabriel VIARDOT, fin du XIXe siècle

H. 82 cm - L. 80 cm - P. 55,5 cm

Éclats et petits manques d'incrustations, piqûres 300 / 500 €

188

**Jardinière en marqueterie** et bronze doré de forme ovale, le couvercle à plaque de porcelaine représentant des oiseaux, le piétement réunis par une tablette d'entretoise

Epoque Napoléon III

H. 83 cm - L. 53 cm - P. 37 cm PFD

Accidents 300 / 500 €

189

**Cave à liqueurs**, le coffre en bois marqueté de bouquets de fleurs en bois clair

L'intérieur à quatre flacons et douze verres

H. 26 cm - L. 29,5 cm - P. 29,5 cm

Éclats et égrenures 200 / 300 €

190

**Cave à liqueurs** de forme mouvementée en placage d'érable moucheté et loupe de thuya à incrustations, elle ouvre sur un présentoir en bronze doré à quatre carafes et leurs bouchons et quatorze petits verres à liqueur à décor peint de fleurs et motifs fantaisistes dans le goût oriental

Époque Napoléon III

H. 27 cm - L. 32 cm - P. 25 cm 400 / 600 €

191

**Pendule en bois** noirci et marqueterie, de forme portique, à colonnes torsées et décor de feuillages stylisés

Milieu du XIXe siècle

H. 47 cm - L. 25 cm - P. 14 cm PFD

Accidents, restaurations et manques 100 / 150 €

192

**Paire de candélabres** à l'antique en bronze patiné et doré, à trois bras, reposant sur un piétement en jarrets

Vers 1840

H. 64 cm PFD

Accidents, notamment d'importants manques de dorure 200 / 300 €



187



193

**193**

**PLEYEL**

Piano quart de queue en placage de bois clair sur quatre pieds gaine terminés par des roulettes

N°91654 Année 1886

H. 85 cm - L.145 cm- P.150 cm

A réviser

400 / 600 €

Expert : Richard PICK

**194**

**Table de milieu en bois** noirci et placage de loupe d'orme marqueté de rinceaux et vase fleuri dans une réserve centrale, pieds fuselés à cannelures rudentées à asperges de bronze doré, entretoises sinueuses réunies par une urne. Elle ouvre par un tiroir en ceinture.

Époque Napoléon III

H. 76 cm - L. 101 cm - P.62 cm

Fentes et petits soulèvements, petits manques 300 / 400 €

**195**

**ISPAHAN PERSE (Nadjafabad)**

Tapis en laine sur chaîne de coton de grande finesse à grand médaillon central, riches détails et larges bordures sur fond bordeaux

Epoque 1940

222 x 146 cm AC

Usures

300 / 500 €

**196**

**INDE région de Cachemire**

Tapis en laine sur une trame coton. Le décor animaliers d'inspiration Persane à fleurs de pavots polychromes et animaux stylisés sur fond bleu gris

360 x 274 cm AC

Tâches et usures

400 / 600 €



197

**197**  
**GHOM IRAN**

Tapis en laine et soie sur chaîne de coton à décor de médaillon central sur fond clair entouré d'écoinçons en forme de guirlandes, larges bordures fleuries sur fond noir  
Epoque 1970  
219 x 147 cm AC  
Tâches, accidents et mitage

200 / 300 €



201

**201**  
**CHIRVAN CAUCASE**

Tapis en laine sur chaîne de laine formé de trois médaillons centraux cernés de motifs animaliers stylisés dit au chien qui court  
Epoque début XX<sup>ème</sup>  
187 x 118 cm AC  
Usures générales

200 / 250 €

**198**  
**ISPAHAN IRAN**

Tapis en laine sur chaîne de coton à motifs Zil-i-Sultan sur fond ivoire  
Epoque 1970/80  
146 x 104 cm AC  
Usures et accidents

80 / 120 €

**199**  
**GHOM IRAN**

Tapis en soie dessiné de trois médaillons sur fond noir cerné de mille fleurs, encadré de bordures fleuries sur fond turquoise  
Epoque 1970  
157 x 102 cm AC

300 / 500 €

**200**  
**BAKTYAR PERSE**

Tapis en laine sur chaîne de coton à riche décor de fleurs stylisées et géométriques sur fond noir. Larges bordures colorées sur fond noir  
Epoque 1930/40  
200 x 140 cm AC  
Usure général, abrash (changement de couleurs)

150 / 200 €

**202**  
**GHIRAZ PERSE**

Tapis en laine sur chaîne de laine à motifs géométriques sur fond rouge  
Epoque 1940  
242 x 147 cm AC  
Usures et accidents

50 / 80 €

**203**  
**Miroir en bois doré à décor de palmette ajourée, feuillages, perles et godrons**

Epoque Napoléon III  
H. 174 cm - L. 112 cm PFD  
Accidents et manques

300 / 500 €

**204**  
**Couvre-lit à broderie florale en laine polychrome sur damas crème de style Louis XVI**

Epoque Napoléon III  
Dimensions: 220 cm x 190 cm  
Accidents

50 / 80 €



203



204



**205**

**Paire de flambeaux** en métal argenté, la base à pans coupés, à décor de rinceaux, coquilles et profils de rois et empereurs romains  
H. 24 cm 40 / 60 €

**206**

**Cachet en bronze** argenté figurant un combat de chevaliers chiffré «H.M.»  
H. 10 cm  
Usures et léger enfoncement  
Nous joignons un cachet en bois tourné armorié 30 / 50 €

**207**

**Encrier d'apparat**, la base en marbre rouge mouluré, à deux godets centrés d'une figure de Laurent de Médicis d'après Michel-Ange  
H. 21 cm - L. 33 cm - P. 17 cm  
Accident à un godet en verre 150 / 200 €

**208**

**Aimé MILLET (1819-1891)**  
*Taureau*  
Épreuve signée en bronze à patine médaille  
L. 26 cm 400 / 600 €

**209**

**CHRISTOFLE**  
Bougeoir à pouce en métal argenté à décor de guirlandes et coquilles  
H. 6 cm - L. 18 cm 10 / 20 €

**210**

**Maria REMY (Act. 1894-1924)**  
Petit face à main en argent de style Empire, le miroir à décor de frises de feuilles d'eau et rubans torsadés, la prise figurant une sphinge ailée à anneau et pied griffe, l'arrière à fond acajou  
L. 23 cm - Poids brut: 295 g 50 / 100 €

**211**

**Encrier ovale** en métal argenté à godets en verre bleu, l'un à poudre à couvercle ajouré  
Fin du XIX<sup>e</sup> siècle  
L. 18 cm  
On y joint un ensemble de porte-mines (dont un à l'Hermine), deux cachets et deux éléments porte-plume en nacre (l'un accidenté) 40 / 60 €

**212**

**Paire de lampes** colonnes en métal argenté ciselé de corde, base carrée  
H. 38 cm

**213**

**Prosper LECOURTIER (1855-1924)**  
*«Prenez garde au chien»*  
Bronze à patine médaille, signé «P. Lecourtier 1878» sur la terrasse  
H. 25 cm 400 / 600 €



**214**

**Antonio FRILLI (1860-1920)**

*Buste d'enfant*

Marbre, signé A.Frilli Firenze 1900

H. 47 cm

Accidents aux doigts, socle recollé 600 / 800 €

**215**

**Eugène-Antoine AIZELIN (1821-1902)**

*Buste de jeune femme drapée*

Épreuve en bronze doré, signée et datée 1864, barbedienne  
fondeur

H. 28 cm

300 / 400 €

**216**

**Chevalet en chêne** à double présentoirs réglables, pieds à  
patins terminés par des roulettes

H. 200 - L.58 cm

200 / 300 €

**217**

**Chevalet en bois** noirci à crémaillère à pieds patins sur roulettes  
XIX<sup>ème</sup> siècle

H. 190 - L. 54 cm

Piqures

150 / 200 €

**218**

**Petite garniture de cheminée** en bronze doré et porcelaine  
composée d'une pendule borne à mascarons latéraux  
d'indiennes, elle est décorée en porcelaine d'un cadran à  
motif central de fleurs et papillons, d'un vase balustre et d'une  
plaque à sujet de jeune femme et enfant au cerf-volant, et d'une  
paire de petits candélabres à base carrée et fût de porcelaine  
assorti à la pendule, à trois branches de lumière dont une  
simulée. Avec leurs socles mobiles en bois doré d'origine

Fin du XIX<sup>ème</sup> siècle

H. de la pendule : 39 cm - H. des candélabres : 36,5 cm  
(avec les socles) BL

Lot remis en vente suite à bordereau impayé 300 / 500 €

**219**

**Pendule borne** en bronze doré de style XVIII<sup>ème</sup> siècle, ornée  
d'un vase couvert en porcelaine à sujet de paysage et ciel  
nuageux., le cadran en porcelaine à décor floral polychrome  
signé DUCOMMON Cette (sic) surmontant une plaque :  
conversation à deux personnages en costume du XVIII<sup>ème</sup> siècle  
dans un parc. Avec son socle en bois doré découpé

Fin du XIX<sup>ème</sup> siècle

H. totale socle mobile compris : 39,5 cm BL

Une petite réparation au vase supérieur

Lot remis en vente suite à bordereau impayé 150 / 200 €

**220**

**PARIS (dans le goût de Jacob Petit)**

Paire de vases en porcelaine ajourée à fond vert et or et décor  
de fleurs dans des réserves, enfants musiciens et à oiseaux en  
rondebosse, anses à tête de canard.

Circa 1860

H. 35 cm

Usures

400 / 600 €



214



216 et 217



**221**

**Paire de petits chenets** sur quatre pieds fuselés et cannelés en bronze patiné et doré à décor de putti aux attributs de l'Amour sur des coussins, base à entrelacs.

Style Louis XVI, XIX<sup>ème</sup> siècle

H. 23- L.16 cm

Usures et manques

150 / 200 €

**222**

**Bouddha assis en porcelaine**, tenant entre ses jambes une demi-sphère du globe formant vide-poche

Marque apocryphe à la corne de chasse de Chantilly sous la base

Travail dans le goût du XVIII<sup>e</sup> siècle, début du XX<sup>e</sup> siècle

H. 13,5 cm

Petits éclats

40 / 60 €

**223**

**BACCARAT**

Candélabre en cristal et pampilles de cristal à trois lumières

H. 45 cm

Petits éclats

150 / 200 €

**224**

**Paire de petits présentoirs** en porcelaine, figurant deux paysans et deux paysannes portant une coupelle sur leurs têtes

Marque aux épées croisées en bleu sous la base

Travail dans le goût de Meissen, vers 1900

H. 14,5 cm

Petits éclats

40 / 60 €

**225**

Paire de plaques en porcelaine oblongues à décor de bouquets de fleurs des champs enrubannés, la bordure à champ de fleurettes sur fond bleu céleste

L'arrière marqué en bleu «CC» entre deux «L» entrecroisés, et initiales «G.L.»

Travail vers 1900, dans le goût de Sèvres

H. 17,5 cm - L. 13,5 cm

Dans une monture en bronze doré

100 / 200 €

**226**

**BACCARAT**

Trois flacons de taille décroissante en cristal à pans coupés

H. 20, 17 et 14 cm, non signés

Éclat au col du grand flacon

80 / 120 €

**227**

**Buste d'enfant en terre cuite**, socle en marbre vert de mer

Fin du XIX<sup>ème</sup> siècle

H. 28 cm

80 / 120 €

**228**

**Lustre à neuf feux**, le fût en laiton anciennement doré à motifs de feuillages, chutes de pampilles et perles

Vers 1900

H. 100 cm

Accidents et manques

150 / 200 €

**229**

**D'après Antoine-Louis Barye**

*Lion à l'arrêt et lion combattant un serpent*

Deux épreuves en bronze ciselé et doré

XIX<sup>ème</sup> siècle

L. 17 cm

Usures

300 / 400 €

**230**

**Paire de flambeaux** en bronze doré, à décor de profils en médaillon, caryatides et méandres, le fût à pan reposant sur une base circulaire

Style Régence, XIX<sup>e</sup> siècle

H. 28 cm PFD

300 / 500 €

**231**

**Dans le goût du XVIII<sup>ème</sup> siècle**

*Bacchus enfant*

Terre cuite patinée

H. 36 cm

200 / 300 €

**232**

**Maison «AU PRINCE ALBERT» à Spa (Belgique)**

**Petite boîte en vernis** de type Martin à l'imitation du bois vernis, le couvercle aux armes peintes de la famille ASINARI d'ASTI (Italie)

Une étiquette au-dessous, indiquant «J.E. Marin, Peintre et fabricant d'ouvrages vernis - Médaille de l'exposition universelle de Londres»

H. 7,5 cm - L. 18,5 cm - P. 14,5 cm

Usures d'usage

50 / 100 €

**233**

**CRISTAL de l'EST**

Belle carafe et une petite bonbonnière assortie, en cristal taillé à pans et teintée rouge et or

Travail à rapprocher de certaines productions de la cristallerie de SAINT-LOUIS

H. 30 et 16,5 cm

On joint une belle coupe présentoir de forme Médicis, en verre taillé teinté rouge à motifs de pampres de vigne et raisins, le corps diamanté

H. 16 cm

20 / 30 €

**234**

**Vase boule** en cristal taillé teinté rouge

Travail de l'Est dans le goût de Saint Louis

H. 17 cm

50 / 80 €

**235**

**Charles GIR (1883-1941)**

Coffret quadripode en bronze doré à couvercle articulé ciselé de Tristan et Iseult dans un décor de forêt; roses et guirlandes de coeurs. Piètement en quatre double coeurs

Signé et daté 1911

H. 16 cm - L. 28 cm - P. 17 cm

Usures

200 / 300 €

**236**

**Parure de toilette** en argent émaillé bleu, composé d'une brosse à cheveux, une brosse à vêtements, un miroir face-à-main et un peigne

Poinçons au lion rampant et à la tête de Léopard (Londres)

Angleterre, fin du XIX<sup>e</sup> siècle

Petit accident et manque au peigne

Lot remis en vente suite à bordereau impayé

50 / 80 €

**237**

**CAPODIMONTE (Attribué à)**

*Femme à la récolte de fruits, et un putti charardeur*

Groupe en porcelaine émaillée crème

H. 44 cm

80 / 100 €

**237 bis**

**Belle vasque** à oiseaux en marbre sculpté, le corps godronné

H. 37 cm - D. 50 cm



**238**

**Auguste PELLEGRINI (Deuxième moitié du XIX<sup>e</sup> siècle)**

*Vierge les bras croisés, la tête légèrement inclinée, foulant de ses pieds le serpent de la tentation.*

Grand sujet en bois sculpté et stuc, peint en polychromie et or, le socle octogonal portant les mentions «Tota pulchra es Maria» à l'avant, et «et macula originalis non est in te» à l'arrière

Signature en rouge «Pellegrini statuaire à Marseille»

H 155 cm

Accidents et manques, piqûres. La tête sans doute anciennement surmontée d'une couronne d'étoiles, disparue.

1 500 / 2 000 €

Auguste PELLEGRINI, d'origine italienne, s'installa à Marseille sous le second Empire et se fit connaître pour sa grande production de statuaire religieuse, dont on peut retrouver un certain nombre de statues dans plusieurs églises de la région et de Corse.

**239**

**Deux jardinières quadripodes** en terre cuite à guirlandes de lauriers

Style Louis XVI

H. 22 - L. 54 - P.31 cm

Accidents et manques

60 / 80 €

**240**

**Deux colonnes de jardin** en pierre reconstituée, à décor en reliefs de rinceaux dans le goût Renaissance, les chapiteaux à enroulements

On joint leurs deux bases

H. 103 - 110 cm

Accidents, petits manques, les bases incrustées de lichens

100 / 200 €

**241**

**Deux lions assis** en marbre rose sculpté

Travail probablement italien du XIX<sup>e</sup> siècle

H. 43 cm - L. 58 cm - P. 20 cm

400 / 600 €

**242**

**Barbière en laiton à trois miroirs circulaires articulés** et grossissants, éclairage central, l'extérieur tapissé de papier gaufré à motifs de peau de reptile, plateau intermédiaire

Circa 1950

H. 163 cm (Fût réglable en hauteur)

Usures et accidents

60 / 80 €

**243**

**Deux pieds de lampe** ananas et une paire d'appliques à deux feux assortie

Bois sculpté et doré

XX<sup>e</sup> siècle

H. (Sans abat-jour): env. 50 cm - H. 30 cm 600 / 800 €

**244**

**Deux paires d'appliques** à deux feux en bois sculpté doré, à forme de vases aux raisins et de feuilles d'acanthé

XX<sup>e</sup> siècle

H. 40 et 24 cm

200 / 300 €



241



**245**

**Société des Bains de Mer (SBM)**

Suite de douze grandes assiettes à décor marine de voilier sur les flots

Diamètre 27,5 cm 120 / 150 €

**246**

**Suite de douze** chaises en métal laqué blanc, l'assise en métal perforé dans le goût de Matégot, le dossier et les montants simulant un treillage de bambous

H. 86 cm - L. 40 cm - P. 40 cm 150 / 200 €

Selon les souvenirs familiaux, ces chaises auraient été achetées auprès de la SBM (Société des Bains de Mer) après le renouvellement mobilier du café de Paris, à Monte-Carlo.

**247**

**Belle suite de six vases** à deux anses en fonte dont deux repeints en bleu, le corps à godrons

H. 57 cm - L. 65 cm 600 / 800 €

**248**

**Table de jardin en fer forgé**, le piètement à quatre montants, le plateau de marbre blanc à pans coupés

H. 74 cm - L. 100 cm - P. 100 cm

On joint deux chaises et deux fauteuils en fer forgé laqué vert, le dossier lyre 300 / 500 €

**249**

**Grande table basse de jardin d'intérieur** carrée en fer forgé, les montants à têtes et griffes de lions, le piètement croisé à rosace centrale, anciennement laqué vert et repeint en blanc

Le plateau en marqueterie à chevrons de marbre vert d'eau

H. 47 cm - L. 100 cm - P. 100 cm

Le plateau fendu 150 / 200 €

**250**

**Chaise longue en rotin**, avec son repose-pied, le dossier réglable

On y joint une petite chaise d'enfant en rotin, travail à rapprocher des productions de la Maison du Rotin à Nancy (Usures)

Début du XX<sup>e</sup> siècle 200 / 300 €

**251**

**Trois paires de photophores** en bronze (anciennement argenté), le fût à pans reposant sur une base octogonale pour l'un et contournée pour l'autre (deux verres refaits et deux verres détachés)

Première moitié du XIX<sup>e</sup> siècle

H. 40 cm PFD 300 / 500 €



245



246



254

**252**

Deux paires de vasques de jardin sur piédouche et corps godronné en fonte anciennement laquées blanc et repeintes en vert anglais

Fin du XIX<sup>e</sup> siècle

H. 41 et 48 cm - D. 60 et 65 cm

400 / 600 €

**253**

Belle suite de six vasques de jardin sur piédouche et corps godronné en fonte laquées blanc

Fin du XIX<sup>e</sup> siècle

H. 47 cm - D. 65 cm

400 / 600 €

**254**

Suite de cinq grands vases de jardin en fonte, anciennement laqués blancs et repeints en vert anglais

H. 86 cm - D. 58 cm

1 000 / 2 000 €

**255**

École française du début du XX<sup>ème</sup> siècle

*Triton*

Sculpture de fontaine en plomb

Usures et vert de gris

L. 144 cm - H. 76 cm S&C

1 000 / 1 500 €

**256**

**BIOT**

Grande jarre de forme goutte en céramique à col vernissé jaune

H. 80 cm

Petits éclats

300 / 500 €





**257**

**CHRISTOFLE**

Cuillère à ragout en métal argenté, modèle filet contour  
L. 30 cm 30 / 50 €

**258**

**CHRISTOFLE**

Service à thé-café en métal argenté chiffré composé de quatre pièces (théière, cafetière, sucrier et pot à lait) de forme bombée sur talon à rais, prise de couvercle en pomme de pin, poignées en bois noir 300 / 400 €

**259**

**CHRISTOFLE**

Suite de six grands couverts en métal argenté ciselé de large coquille et filets  
Usures 80 / 120 €

**260**

**ARTILERIA TOLEDO, Espagne**

Superbe partie de service en acier de Tolède, comprenant douze grands couteaux, douze petits couteaux et un couvert à gigot

Le manche à motifs ciselés de rinceaux sur fond amati  
La lame gravée du nom de la manufacture de Tolède en toutes lettres

Fin du XIX<sup>e</sup> siècle 100 / 200 €

**261**

**Ménagère de couverts** en argent étranger chiffré composée de douze grands couverts, douze couverts à salade, douze couverts à poisson (manque une fourchette, lame inox), douze couverts à entremets (lame inox), douze cuillères à dessert, douze cuillères à moka et huit couverts de service

Poids total : 6244 g

Nous joignons : douze grands couteaux, une cuillère et une fourchette de service en métal argenté 1 200 / 1 500 €

**262**

**BACCARAT - Modèle Harcourt**

Douze petits verres en cristal facetté et un flacon  
Éclat sur un verre, sans bouchon 80 / 100 €

264

263

**263**

**BACCARAT- Modèle Michel-Ange**

Quatre petits verres en cristal gravé d'entrelacs 30 / 50 €

**264**

**Lot de quatre carafes** et trois brocs à eau en verre soufflé à décor peigné or

Travail dans le goût de Daum

H. 21 et 30 cm

Un bouchon de carafe remplacé 100 / 120 €

**265**

**Maison GINORI, Italie**

Partie de service de table en porcelaine blanche à bordure or et aux armes à la chouette de la baronne VON GÜNDERRODE comprenant vingt-cinq grandes assiettes, huit assiettes creuses et huit assiettes à dessert

Début du XX<sup>e</sup> siècle

Usures à la dorure 200 / 300 €

**266**

**Élégant service de verres** en cristal gravé, comprenant quatorze verres à vin, dix-huit verres à vin, onze verres à Porto et vingt-quatre petits verres à liqueur et quatre carafes

150 / 200 €



265



268

**267**

**Partie de services de verres** à décor strié composée de quinze verres à eau, dix-sept flûtes à Champagne, douze petits verres à vin, treize verres à Porto, six verres à liqueurs et un broc  
Légères variation de taille dans les modèles  
Un verre avec des égrénures

60 / 80 €

**268**

**SARREGUEMINES, modèle Cluny**

Importante partie de service en faïence fine, comprenant quatre-vingt quatre assiettes plates, trente-et-une assiettes à soupe, une soupière et son plateau, deux légumiers couverts, quatre rapiers, une saucière, sept plats de service rectangulaires et six plats de service ronds

Circa 1870

Accidents et éclats, restaurations anciennes 300 / 500 €

**269**

**LALIQUE France - Modèle Chambord**

Partie de service en cristal comprenant six verres à eau et six flûtes à Champagne

Signés

150 / 200 €

**270**

**ST AMAND et HAMAGE, modèle Régence**

Importante partie de service en faïence fine «terre de fer» à décor partiellement en relief, composée de 47 assiettes plates, 12 assiettes à soupe, 36 assiettes à dessert, 2 présentoirs à gateaux sur piédouche, coupe haute, soupière et son plat présentoir, légumier, saucière à viande et saucière navette, grande jatte ronde, plat de service et trois petits rapiers  
Ensemble 108 pièces

Bel état de fraîcheur malgré quelques rares éclats

Lot remis en vente suite à bordereau impayé 400 / 600 €

**271**

**SARREGUEMINES, modèle Majolica**

Partie de service à fraises en faïence émaillée façon barbotine, comprenant seize assiettes à dessert, deux grands plats présentoir sur haut pied, un petit plat sur piédouche, une coupe couverte et un petit plat rectangulaire

Fin du XIX<sup>e</sup> siècle

Petits éclats, accident et restauration au couvercle de la coupe  
200 / 300 €







276

**272**

**BACCARAT (Attribué à)**

Très importante partie de service en cristal à motifs géométriques en dents de scie, composée de douze verres à eau, seize verres à vin, vingt verres à Porto, dix carafes dont neuf avec leur bouchon et un drageoir  
Éclats à quatre verres

2 000 / 3 000 €

**273**

**BACCARAT - Modèle Rohan**

Partie de services de verres en cristal comprenant neuf verres à eau, neuf petits verres, neuf verres à Porto, onze coupes à Champagne, huit verres à liqueurs et six plus petits, une jatte et une carafe avec son bouchon

Deux verres avec des égrenures

800 / 1 200 €



274

**274**

**BACCARAT - Modèle Côte d'Azur**

Service de verres en cristal taillé comprenant onze verres à eau, treize verres à vin rouge, onze verres à vin blanc, neuf fûtes à champagne, une carafe et un broc

Petit éclat sur deux verres à eau, deux verres à vin rouge et un verre à vin blanc

200 / 300 €



275

**275**

**BACCARAT - Modèle Buckingham**

Partie de service en cristal comprenant huit flûtes à Champagne et huit verres à eau, signés

Trois verres avec des égrenures

100 / 150 €

**276**

**PARIS**

Service de table en porcelaine polychrome à décor de bouquet fleuri au centre et dans des réserves à rinceaux dorés en légers relief au bord sur contrefond bleu-vert, comprenant : Vingt et une assiettes, quatre compotiers, un présentoir creux et un présentoir à trois plateaux

Époque fin XIX<sup>e</sup> siècle

300 / 500 €

**277**

**CRISTAL NANCY FRANCE**

Partie de service de six verres à vin du Rhin en cristal teinté orange et bleu, deux petites carafes teintées vert et bleu et une grande carafe teintée vert

À décor taillé de frise de fleurs stylisées

Époque Art Déco, marque à la croix de Lorraine au-dessous

H. verres : 19 cm - Carafes (petites) : 27 cm - Carafe (grande) : 41 cm

400 / 600 €



277

**278**

**Bracelet** en or jaune 18K (750‰) formé d'un ruban souple en maille polonaise, le fermoir en argent (800 millièmes) et or rose 18k (750 millièmes) à motifs de volutes serties de diamants taillés en rose

Travail français du milieu du XIX<sup>ème</sup> siècle

Poids brut : 39,5 g - Long. : 8,5 cm CS 1 300 / 1 500 €

**279**

**Face à main** en or deux tons 18K (750‰), le manche à décor ciselé figurant une colonne corinthienne

Poids brut : 29,4 g 600 / 700 €

**280**

**Sac de soir** en côte de maille, en or jaune 18K (750‰), la monture à décor cannelé et rubané, anse formée d'une maille cheval

Travail français

Poids : 288 g - H. 13,5 cm - L. 16,5 cm 7 500 / 8 000 €

**281**

**SOLAY à Genève**

Boutons de manchette hexagonaux aux trois ors 18K (750‰)

Poids total : 13,4 g 200 / 300 €

**282**

**Bague** en or blanc 18K (750‰) sertie d'un saphir à entourage diamants

Inclusion de surface au saphir 1 000 / 1 500 €

**283**

**Montre de dame** Art Déco, boîtier rond en or blanc 18K (750‰) et platine (850‰) sertie de diamants taille ancienne, cadran rond à fond crème (petites salissures), chiffres arabes noirs, mouvement mécanique à remontage manuel, bracelet à double cordon de cuir noir et ardillon or blanc 18K (750‰)

Poids brut : 12,9 g 200 / 300 €

**284**

**Montre de dame** Art Déco en platine (850‰), boîtier rectangulaire sertie de diamants taille ancienne, cadran losangique à fond crème (rayures), chiffres arabes noirs, couronne surmontée d'un cabochon de saphir, mouvement mécanique à remontage manuel, bracelet en cuir noir, ardillon métal

Poids brut : 12,7 g

Manque un diamant 150 / 200 €

**285**

**Montre de dame** en or jaune 18K (750‰) et platine (850‰), boîtier polylobé sertie de diamants taille ancienne et saphirs calibrés, cadran à fond crème (accident) chiffres arabes noirs, mouvement mécanique à remontage manuel.

Poids brut : 12,6 g

80 / 120 €

**286**

**Georg Adam SCHEID (1838-1921)**

Nécessaire de dame et sa chaîne en argent vermeillé (900‰), à élégant décor ciselé de perles en creux sur fond en amati rainuré, encadrement de frise de feuilles d'eau, centré du monogramme «H.W.» sous couronne de baron dans un médaillon ceint de lauriers tors

Elle ouvre sur un compartiment porte-billets, un autre compartiment découvrant un miroir dépliant laissant apparaître un carnet de bal et un porte-mine, un poudrier et un porte-Louis en bordure

Poinçon Diane 2<sup>e</sup> titre, Empire d'Autriche-Hongrie (1866-1922), et de M.O. «G.A.S.»

H. 6,5 cm - L. 10,3 cm - Poids brut: 267 g

Le miroir accidenté 80 / 100 €

**287**

**Broche plaque** rectangulaire en platine et or gris 18K (750‰) à décor ajouré et géométrique, sertie de diamants taille ancienne et 8/8 dont trois diamants plus importants

Travail français vers 1930

Poids brut : 17,8 g - Dim : 5,7 x 2,8 cm CC

Restaurations sur la monture, manque un diamant

2 000 / 2 500 €

**288**

**Broche plaque** rectangulaire en platine et or gris 18k (750‰) à décor ajouré et géométrique, sertie de diamants taille ancienne, taille 8/8 et baguette, un diamant plus important au centre

Travaille français vers 1930

Poids brut : 10,5 g - Dim : 4,9 x 2 cm CC

Petits chocs sur certaines pierres 800 / 1 200 €

**289**

**Bague d'homme** en or jaune 18K (750‰) centrée d'une importante améthyste rectangulaire à pans coupés d'environ 22 carats dans un entourage de petits diamants taille brillant et saphirs jaunes, les chutes de la monture à décor de pointes de diamants, également serties de diamant

Poids brut : 41,8 g - TDD 59 CC

2 500 / 3 000 €



286



279



278



287



288



289



281



296



297



299



295



293



292



294

**290**

**Montre de col** en or jaune 18K (750‰), cadran émaillé blanc, chiffres romains noirs, double cuvette or, le dos émaillé de guirlande de fleurs sur fond bleu  
Poids brut 27,6 G - D. 35 mm environ 200 / 300 €

**291**

**Bracelet** en or jaune 18K (750‰) formé de sept médaillons, chacun serti d'un camée coquille figurant un buste de profil  
Poids brut : 23 g CS  
Accidents et manques sur les camées et la monture, restaurations 150 / 200 €

**292**

**Pendentif** en or jaune 18K (750‰) centré d'un médaillon en micro-mosaïque figurant un mascaron dans un entourage de fils d'or torsadés et surmonté de volutes.  
Travail probablement italien du XIX<sup>ème</sup> siècle.  
Poids brut : 20,6 g - H. 6,4 cm - L. 4 cm CS  
Quelques manques sur la micro-mosaïque. 200 / 300 €

**293**

**Broche ovale** en or jaune 18K (750‰) formée d'un camée en calcédoine figurant un buste de jeune femme de profil à l'antique  
Travail français du XIX<sup>ème</sup> siècle  
Poids brut : 45,2 g - H. 5,4 cm - L. 4,2 cm CS  
Petit accident et manque sur le camée 400 / 600 €

**294**

**Broche ronde** en or jaune et or gris 18K (750‰) sertie d'un camée en onyx figurant le buste d'une jeune femme de profil dans un entourage d'éclats de diamant  
Travail français du XIX<sup>ème</sup> siècle  
Poids brut : 10,7 g - D. 2,4 cm CS 200 / 300 €

**295**

**Pendentif** en or rose et or gris 18K (750‰) formant une rosace soulignée de diamants taille ancienne ; la bélière se dévissant permettant ainsi de porter le bijou en broche  
Travail français du XIX<sup>ème</sup> siècle  
Poids brut : 21,7 g - H. 5,1 cm - L. 3,4 cm CS 300 / 500 €

**296**

**TERROUX à Genève**

Montre oignon en or jaune 18K (750‰), boîtier lisse, cadran émaillé blanc à chiffres romains pour les heures et chiffres arabes pour les minutes, aiguilles ciselées en or jaune 18K (750‰), mouvement à coq ciselé et repercé d'un décor de rinceaux, signature sur la platine «Terroux l'Ainé à Genève», sonnerie à toc.  
Suisse vers 1780  
Poids : 81,9 g - D. 45 mm 600 / 800 €

**297**

**Montre de poche** musicale en or jaune 18K (750‰). Cadran à décor émaillé bleu et blanc à décor d'attributs de la musique

et de la science, chiffres arabes pour les heures, chemin de fer externe pour les minutes, le dos guilloché, double cuvette en métal doré signé JS. DECHOUDENS, horloger  
Poinçon tête de coq à droite bec fermé  
Fin du XVIII<sup>ème</sup> siècle - début du XIX<sup>ème</sup> siècles  
Poids brut : 83 cm - D. 5,7 cm environ  
Cadran légèrement accidenté sur un côté

Une montre de modèle approchant présentée au Petit Palais à Paris, numéro d'inventaire PPO3317 1 500 / 2 000 €

**298**

**Suite de cinq boutons** formés de cabochons de corail rouge, présentés dans leur écrin d'origine.  
Monture en métal CS 50 / 100 €  
Porte une étiquette « Fratelli Masini, lavori di corallo e lave del vesuvo »

**299**

**Bracelet en métal doré** formé de médaillons ovales sertis de camées en pierre de lave, chacun figurant un buste de jeune femme à l'antique  
Long. 19,5 cm CS  
Accidents et manques sur certains d'entre eux. 80 / 100 €

**300**

**Parure en argent** (800 millièmes) comprenant une broche, une paire de pendants d'oreilles et une paire de boutons de col, serties de pièces en bronze dont deux bronzes de la république romaine et un sesterce de l'impératrice Otacillia Sévèra  
Dans son écrin d'origine  
Travail italien du XIX<sup>ème</sup> siècle CS 100 / 200 €





### 301

**Remarquable boîte rectangulaire** à pans coupés en or 18K (750‰), bordée d'une frise à décor de feuilles d'eau, sertie en ovale d'une miniature en micromosaïque romaine attribuée à Giacomo RAFFAELI (1753-1836), à rare figure d'un tigre bondissant dans un paysage vallonné sur fond de montagne et rivière

La boîte porte dans son fond des poinçons dits « de prestige »

Travail d'orfèverie probablement Suisse de la première moitié du XIX<sup>ème</sup> siècle

Dimensions : H. 1,8 cm - L. 9 cm - P. 5,4 cm - Poids brut : 122g

Dimensions de la micro-mosaïque seule : H. 3,8 cm - L. 6,2 cm FW

Présentée dans un étui en cuir bouilli ou roussette teintée noir

6 000 / 8 000 €

Il est à noter la rareté des représentations du tigre dans le domaine de la micromosaïque, ce qui pourrait laisser envisager un sujet de commande pour le marché moyen-oriental où la présence du tigre est avérée jusqu'au début du XX<sup>e</sup> siècle.

Provenance: ancienne famille aristocratique suisse, puis par descendance



**302**

**MARSEILLE**

Fourchette en argent modèle uniplat  
Travail attribué à l'orfèvre Ignace François Dominique Colombier (M.O. en 1761)  
Poinçon de Marseille, datée 1781  
Poids: 77 g

50 / 100 €

**303**

**Petit rafraîchissoir** à verre en faïence, à décor polychrome d'un paysan sur son âne d'un côté, et de deux hommes au cerf-volant de l'autre  
Marque Veuve Perrin sous la base, probablement apocryphe d'un travail du XXe siècle dans le goût du XVIIIe siècle  
H. 10 cm - L. 10,5 cm  
Eclats

40 / 60 €

**304**

**Plat en argent** à bords contours, porte des armoiries partiellement effacées  
XVIIIe siècle  
Poids: 651 g

60 / 80 €

**305**

**Verseuse ovoïde** en porcelaine, à décor de fleurs  
Le dessous marqué «A.P.» au bouquet de fleurs  
Travail de manufacture du début du XXe siècle dans le goût du XVIIIe siècle  
H. 23 cm

40 / 60 €

**306**

**Réunion de couverts de service** en argent (800‰), comprenant une louche modèle uniplat, une autre louche en argent 2e titre (Accident et restauration au cuilleron), une cuillère à ragoût et une élégante cuillère à saupoudrer repercée  
L'ensemble aux armes de la famille de RÛTTE (Suisse)  
Travail probablement suisse du début du XIXe siècle  
Poids total: 550 g

50 / 80 €

**307**

**Saucière quadripode** en argent (950‰), les pieds et anses ciselées à décor de coquilles  
Trois faux poinçons à l'imitation du XVIIIe siècle, travail du début du XIXe siècle de style Louis XV  
Poids : 436 g - L. 20,5 cm FW

120 / 150 €

**308**

**Six petites cuillères en vermeil**, d'un élégant modèle filets coquille  
Poinçon de maître abonné «I.P.», attribué au Maître Orfèvre Joseph Roch Proal  
Travail probablement Arlésien de la fin du XVIIIe siècle  
Poids : 175 g FW

80 / 120 €

**309**

**Réunion de trente-quatre couverts individuels** de modèle uniplat en argent (800‰) , dont:

- Six grandes cuillères et cinq fourchettes

Poinçons Minerve, M.O. «F.L.», dont deux aux armes d'alliances encadrées par deux lions de Louis Gaston de BONNECHOSE (1759-1828) et Sara Maria SCHAS

Poids: 807 g

- Deux couverts en argent (950‰)

Paris (1819-1838), poinçons Michel-Ange et de grosse garantie, M.O. «J.O.» (Une croix, une étoile au-dessous)

Poids: 248 g

- Trois cuillères et deux fourchettes

Poinçons Minerve, M.O. «H.T.» (Une tulipe (?) et une étoile)

Poids: 358 g

- Un couvert en argent aux armes de RABUAN de LA HAMONNAYE

Poids total: 2460 g 200 / 300 €

**310**

**Lot de couverts argent**, comprenant:

- une cuillère à ragoût et un petit couvert dit «de pensionnat» en argent (950‰) , modèle uniplat, gravés «J.T.» sur le manche, poinçon grosse garantie (département) et vieille femme, M.O. «S.R.», 1819-1838

- Six petites cuillères et un couvert en argent (800‰), modèle uniplat, poinçons Minerve et de M.O. «Juge»

- Une cuillère uniplat en argent (950‰), poinçons au coq 1er titre et de grosse garantie, M.O. (illisible), Paris 1803-1809

- Un couvert uniplat en argent (950‰) , poinçons au coq 1er titre et de grosse garantie, M.O. «P.M.» Paris 1797-1809

- Un couvert en argent (950‰), poinçons de grosse garantie (département) et vieille femme, M.O. «J.A.», 1819-1838

- Une cuillère en argent (800‰), poinçon Minerve et de M.O. «M. Bulen» (?)

Poids total: 944 g FW 300 / 500 €

**311**

**Suite de douze couverts en argent**, modèle uniplat, aux armes de la famille de RÜTTE (Suisse)

Poinçons à la tête de chien la gueule ouverte, M.O. «A.P.»

Travail probablement Suisse du XIX<sup>e</sup> siècle

Poids total: 1486 g FW 300 / 500 €

**312**

**Suite de cinq grandes cuillères et six grandes fourchettes** en argent (800‰), aux armes de la famille de RÜTTE (Suisse)

Poinçons Minerve et de M.O. «A.D.» (Alfred DELORT, circa 1904?)

848 g

On joint, de modèle similaire et aux armes de la même famille, une suite de six grandes cuillères, six grandes fourchettes, douze cuillères et douze fourchettes plus petites en métal argenté

250 / 300 €

**313**

**Suite de douze cuillères et douze fourchettes** en argent (800‰) à élégant décor de filets à entrelacs, aux armes de la famille de RÜTTE (Suisse)

Poinçons Minerve et de M.O. «A.D.» (Alfred DELORT, circa 1904?)

Poids: 2038 g 500 / 800 €

**314**

**Émile PUIFORCAT et successeurs**

Suite de douze fourchettes et douze cuillères en argent (800‰) , le manche violonné à agrafes, aux armes de la famille de RÜTTE (Suisse)

Poinçons Minerve et de M.O.

Poids: 1129 g 250 / 300 €

**315**

**Onze couteaux**, la lame stylet en acier, le manche en ébène. Style Restauration, XX<sup>e</sup> siècle

30 / 50 €

**316**

**Lot en argent** comprenant:

- Timbale, poinçon 1er coq (950‰) , 52 g (Chocs et enfoncements)

- Timbale, poinçons Minerve (800‰) et M.O. Henri HAGE (Circa 1881), 45 g

- Timbale, poinçons Minerve (800‰) et M.O. (?), 75 g

- Coquetier gravé «Marthe», poinçon Minerve (800‰), 25 g

20 / 30 €

**317**

**Louis-Patient COTTAT (Act. 1831-1876)**

Six couverts en argent, modèle uniplat, monogramés «J.G.H.»

Poinçons Minerve et de M.O.

Poids: 1004g FW 300 / 500 €

**318**

**Henin, et Cie (Act. 1895)**

Partie de ménagère en argent (800‰), composée de quatre couverts et quatre couteaux le manche en argent fourré, modèle violonné à filets coquille et fleurs ciselées

Poinçons Minerve et de M.O.

Poids brut: 971 g 150 / 200 €

**319**

**Henri SOUFFLOT (Act. 1884-1910)**

Partie de service en argent (800‰), à décor ciselé de rinceaux et rubans de style Louis XVI, comprenant douze fourchettes, douze cuillères, douze grands couteaux et douze petits couteaux

Poinçons Minerve et de M.O., époque Art Nouveau

Poids brut total: 3585 g

Dans trois écrins de la maison Blisson et Langlois, rue St Ferréol à Marseille 500 / 800 €

**320**

**Lot de cinq cuillères et six fourchettes** en argent (800‰)

Poinçons Minerve et de M.O. «F.L.»

Poids: 825 g FW 250 / 300 €





**321**

**CHRISTOFLE**

Ensemble de deux plats ronds et un plat ovale en métal doublé portant les armoiries de Monseigneur Dominique-Augustin DUFÊTRE (1796-1860), évêque de Nevers, et sa devise « Quid volo nisi ut accendatur » et initiales SG

Plats ronds : D. 27 cm

Plat ovale : 48 cm x 25 cm FW

Usures

150 / 200 €

**322**

**Suite de quatorze couteaux à fruits** de deux modèles différents, le manche en ébène

La lame en argent (800‰) signée «Ganting» à l'étoile pour le premier modèle et «Henz» au corps d'arbalète pour le second modèle

Travail suisse de la fin du XVIII<sup>e</sup>/début du XIX<sup>e</sup> siècles

Poids brut total: 331 g

50 / 100 €

**323**

**Suite de onze manches** à côtelettes de deux modèles différents, en argent fourré et métal argenté

Style Louis XVI, vers 1900

10 / 20 €

**324**

**Nécessaire à hors d'oeuvre** quatre pièces en métal doré, ciselé et repercé d'attributs des arts et rinceaux, le manche en argent fourré chiffré à agrafes et fleurettes

M.O : L. GRIGNON

Circa 1900

Poids brut: 232 g

Dans son écrin

100 / 150 €

**325**

**FLAMAND et Fils (Act. 1880-1891)**

Soupière et son dormant en argent, la prise ciselée à forme d'un chou

Poinçons Minerve et M.O.

Poids total: 1647 g

300 / 500 €

**326**

**GELY frères à Lausanne (Suisse)**

Verseuse ovoïde sur piedouche en argent (800‰), la prise en ébène à forme d'un dauphin, le bec verseur à forme d'une tête de chien, frises de feuilles d'eau et croisillons

Poinçons de Lausanne, M.O. «GELY»

Poids brut: 444 g FW

Chocs

100 / 150 €

**327**

**Service à café trois pièces** en argent, la cafetière à manche en bois tourné

Poinçons Minerve, M.O. «S.F.»

Poids brut: 1285 g

400 / 500 €

**328**

**Plat commémoratif** en argent (800‰), le rebord compartimenté, le bassin gravé d'un texte de remerciement

«Die dankbaren Bogenschützen ihrem kefflichen Baumeister R. v. Wurstemberger 1895.»

Poinçon Mercure, M.O. «ETRAT» entre deux étoiles

Travail Suisse de la fin du XIX<sup>e</sup> siècle, offert à un membre de la famille WURSTEMBERGER

Poids: 447 g

120 / 150 €

**329**

**Casserolette** en argent uniplate, la prise en bois tourné noirci

Poinçon Minerve, M.O. MT (?)

Nous joignons un passe-thé et une pince à sucre en argent

Poids brut total: 349 g

Chocs et légers enfoncements

200 / 250 €

**330**

**Douze cuillères à moka** en argent, modèle filet coquille  
Poinçons Minerve et de M.O. (S.F.O. et croix pattée)  
Poids: 155 g  
Dans un écrin à la forme 20 / 30 €

**331**

**Ensemble de sept cuillères à dessert** en argent 800%, modèle à filets, chiffrées «G.S.»  
Poinçons Minerve, M.O. (non identifié)  
Nous joignons trois cuillères à dessert en argent à décor de torchères de style Empire, poinçons Minerve, M.O. Société du Louvre  
Poids total: 223 g 30 / 50 €

**332**

**TETARD Frères**  
Importante soupière et son dormant en argent de style empire. Le corps de forme navette repose sur un piédouche agrémenté de deux larges prises en forme de cygnes aux ailes déployées à attaches en volutes d'acanthes, fruits et fleurons. Le couvercle à doucine est surmonté d'une prise en graine sur une terrasse de feuilles. Le pied, la bordure du dormant et du couvercle soulignés d'une frise de feuilles d'eau.  
Poinçon Minerve et de M.O.  
Long max : 64,5 cm - Poids total : 7170 g  
Légers chocs 6 500 / 7 500 €

**333**

**Quatre couverts à entremets** en argent (800%) et cuillère au même modèle uniplat  
Poinçons de M.O. «D.B.»  
Lausanne, XVIII<sup>e</sup> siècle  
Poids: 322g FW 80 / 120 €

**334**

**LIBERTY**  
Suite de service comprenant deux grands plats ronds et deux plats ovales en métal argenté  
Plats ronds: D. 33 et 35 cm  
Plats ovales: L. 35 et 45 cm 40 / 60 €

**335**

**AIGUIERE SHEFFIELD**  
Aiguière balustre en métal doublé à décor gravé, signée  
30 / 50 €

**336**

**BOIN-TABURET à Paris**  
Verseuse en argent (800%), de forme torsadée sur trois petits pieds, à décor Rocaille, le manche en ébène  
Poinçon Minerve, gravée du M.O. en toutes lettres au-dessous  
Poids brut: 473 g  
Enfoncement 120 / 150 €

**337**

**Paire de flambeaux** en métal argenté, le fût colonne, la base circulaire, à décor gravé de damiers et fleurons  
Fin du XIX<sup>e</sup> siècle  
H. 27,5 cm 20 / 40 €

**338**

**SAGLIER Frères**  
Élégant nécessaire à oeufs en métal argenté, comprenant six coquetiers mobiles avec leurs cuillères, sur un piètement navette  
H. 23 cm - L. 33 cm  
Manque deux vis de support à coquetier 20 / 40 €

**339**

**Onze pelles à glace** en vermeil à décor gravé d'oiseaux en vol parmi les fleurs  
Poinçons Minerve et de M.O. (Non identifié)  
Poids: 165 g  
Dans un écrin de la maison Maingourd frères au Mans 20 / 30 €

**340**

**Douze grands couteaux et douze petits couteaux**, la lame en acier signée «Vd Mosnier à Romans», le manche en plein nacre, monture en métal argenté à décor de feuillages  
Accidents, éclats 30 / 50 €

**341**

**RAMU à Genève (Suisse)**  
Belle pelle à tarte en argent (800%) à élégant décor ajouré, ciselé et gravé, le manche en bois tourné  
Poinçons de Genève et du M.O. en toutes lettres  
L. 35 cm - Poids brut: 112 g  
On y joint une petite pelle à mignardises en argent (800%) à décor gravé de fleurs et roseaux, et une cuillère à crème également en argent (800%)  
Poids: 72 et 40 g 40 / 60 €





### 342

#### DEBAIN-FLAMANT (Act. 1864-1874)

Plat en argent modèle filets contours, monogramé «M.G.»  
Poinçons Minerve et de M.O.

D. 26,5 cm - Poids: 601 g 100 / 200 €

### 343

Élégant confiturier à deux anses en argent (800‰) et sa  
verrerie en cristal taillé

Les anses et le couvercle à intéressant décor de feuillages, fleurs  
et coquillages, le piètement à frise de godrons et feuillages sur  
quatre pieds richement ornés

Poinçons Vieillard et de grosse garantie, et de M.O. (Non  
identifié), Paris (1819-1838)

Nous joignons douze cuillères à moka modèle filet coquille,  
poinçons Minerve et de M.O. «L.C.» et une souris (?), s'adaptant  
au support

Poids brut total : 1132 g - H. 23 cm FW 120 / 150 €

### 344

Service à thé et café en argent (800‰) comprenant trois  
pièces: cafetière, théière et sucrier

Modèle quadripode à décor feuillagé de style Rocaille, aux  
armes de la famille de RÛTTE (Suisse)

Poinçon Mercure, travail probablement Suisse du XIX<sup>e</sup> siècle  
Poids total: 1883 g

Manque le couvercle du sucrier 500 / 800 €

### 345

Paire de flambeaux en bronze argenté, à décor feuillagé, le  
fût en balustre reposant sur une base circulaire

Style Louis XV

H. 24 cm PFD

Usures 150 / 200 €

### 346

Deux pinces à sucre:

La première à manche en argent (950‰) finement ajouré  
à amusant décor d'un ananas, le cuilleron à forme ovoïde,  
l'embout gravé d'armoiries d'alliances d'un membre de la  
famille de LOYNES. Poinçon Vieillard et grosse Garantie, Paris,  
1819-1838, poids: 41 g

La seconde également en argent (800‰), le cuilleron à griffes  
de lion, l'embout aux armes de la famille de RÛTTE (Suisse).  
Poinçon Mercure, travail probablement Suisse du XIX<sup>e</sup> siècle,  
poids: 48 g FW 30 / 50 €

### 347

#### Henri SOUFFLOT (Act. 1884-1910)

Service à bonbons en argent et argent fourré

Poinçons Minerve et de M.O.

Poids : 104 g 20 / 30 €

### 348

#### DECOSTER à Bruxelles

Élégant légumier en argent (800‰), le corps et le couvercle  
torsadés, la prise à forme d'une poire, les anses feuillagées de  
style Rocaille

Poinçon de M.O.

Poids : 1622 g - H. 15 cm - L. 29,5 cm 300 / 400 €

### 349

#### MASSAT Frères (1859-1877)

Tasse à chocolat sur piédouche et corps godronné, et sa sous-  
tasse en argent

Poinçon Mercure et de M.O.

Poids: 228 g

On joint une tasse en argent, poinçon Minerve, poids brut:  
207g, et une sous-tasse rapportée en métal argenté 40 / 60  
€

### 350

#### Henri SOUFFLOT (Act. 1884-1910)

Partie de service en argent (800‰), comprenant douze  
cuillères, douze fourchettes et une grande cuillère de service, à  
décor richement ciselé de rinceaux

Poinçons Minerve et de M.O.

Poids total: 1194 g 300 / 500 €

### 351

Cuillère dite «d'apôtre» en argent (800‰), le cuilleron gravé  
d'une représentation de la Justice avec mention gravée «Veey a  
selue de tyoi gaat voorby» (?), l'extrémité sommée d'une figure  
d'un vieil homme à l'épée

Poids: 56 g

On y joint une cuillère à saupoudrer en argent, le manche  
gravé de fleurettes, au monogramme «M.B.»

Poinçon Minerve

Poids: 49 g 10 / 20 €

## DESSINS & TABLEAUX ANCIENS



353



354



356

**352**

École du Nord, vers 1700

*Cavalier à cheval au milieu d'une forêt*

Crayon noir et lavis brun

H. 15 cm - L. 28,5 cm DB

150 / 200 €

**353**

École HOLLANDAISE du XVIII<sup>e</sup> siècle

*Homme assoupi*

Plume et encre

H. 14,5 cm - L. 16 cm (à vue) HVS

Tâches

300 / 500 €

**354**

François Pascal Simon GÉRARD, dit le Baron GÉRARD (1770-1837)

*Étude, un cavalier surprenant un couple*

Plume et encre brune, le cachet de la succession F. Gérard en bas à droite

H. 12,8 cm - L. 13,6 cm HVS

400 / 600 €

Provenance :

Paris, Hôtel Drouot, Etude Pierre Bergé & Associés, vente du 20 décembre 2005, lot 8.

**355**

École FRANÇAISE du XVIII<sup>e</sup> siècle

Deux femmes

Pierre noire, un cachet en bas à droite (absent du Lugt).

H. 28 cm - L. 22,5 cm

200 / 400 €



357

**356**

École ESPAGNOLE du XVII<sup>e</sup> siècle

*Vierge à l'Enfant*

Cuivre

H. 23 cm - L. 17 cm HVS

Usures et manques

600 / 800 €

**357**

École ITALIENNE du XVII<sup>e</sup> siècle, suiveur de MOLA

*La Fuite en Égypte*

Huile sur toile rentoilée

H. 47 cm - L. 62 cm HVS

Restaurations

400 / 600 €



358

**358**

École HOLLANDAISE du XVIII<sup>e</sup> siècle

*Scène de tabagie*

Huile sur toile

H. 62 cm - L. 80 cm HVS

Restaurations

1 000 / 1 500 €

**359**

École FRANÇAISE vers 1710, entourage de François de TROY

*Portrait présumé du Marquis de Chamillard*

Toile

H. 80 cm - L. 65 cm CT

Provenance présumée du château de la Suze

Accidents et restaurations anciennes 2 000 / 3 000 €

**360**

École FRANÇAISE du début XVIII<sup>e</sup> siècle

*Sainte Famille et Saint Jean-Baptiste dans un paysage classique*

Huile sur toile

H. 85 cm - L. 65 cm HVS

Accidents et manques, restaurations

600 / 800 €

**361**

École FRANÇAISE du XVIII<sup>e</sup> siècle

*La Sainte Famille*

Gouache sur vélin

H. 18 cm - L. 23,5 cm (à vue) HVS

250 / 300 €



359



364

**362**  
 École FRANÇAISE du XVIII<sup>e</sup> siècle  
 Portrait d'un ecclésiastique  
 Huile sur toile  
 H. 82 cm - L. 65 cm HVS  
 Accidents au châssis

120 / 150 €

**363**  
 École du XVIII<sup>e</sup> siècle  
 Portrait d'homme à la veste rouge  
 Huile sur cuivre  
 H. 20 cm - L. 14,5 cm

150 / 200 €

**364**  
 École FRANÇAISE du XVIII<sup>ème</sup> siècle  
 Portrait d'un prince du sang  
 Huile sur toile  
 H. 59 cm - L. 43 cm HVS  
 Accidents et restaurations  
 Cadre en bois doré ancien, accidents

200 / 300 €



365

**365**  
 École FRANÇAISE du XVIII<sup>e</sup> siècle  
 Portrait de femme dans un ovale  
 H. 60 cm - L. 50 cm HVS  
 Restaurations

300 / 400 €

**366**  
 École FRANÇAISE du XVIII<sup>e</sup> siècle  
 Portrait d'Antoine Gautier  
 Huile sur toile  
 H. 78 cm - L. 66 cm HVS  
 Restaurations

300 / 500 €

**367**  
 École FRANÇAISE du XVIII<sup>ème</sup> siècle  
 Frise d'enfants  
 Huile sur toile rentoilée  
 H. 45 cm - L. 135 cm

400 / 600 €

**368**  
 Dans le goût de l'école FRANÇAISE du XVIII<sup>ème</sup> siècle  
 L'enlèvement d'Europe  
 Huile sur toile  
 H. 82 cm - L. 65 cm HVS  
 Restaurations et accidents

400 / 600 €



367



370

**369**

École ESPAGNOLE du XVIII<sup>ème</sup> siècle

*Saint François d'Assise recevant les stigmates*

Huile sur toile rentoilée

H. 51,5 cm L. 65 cm

Restaurations

?? / ?? €

**370**

École FRANÇAISE du XVIII<sup>ème</sup> siècle, d'après RUBENS

*La fuite de Loth et ses filles*

Huile sur toile rentoilée

H. 74,5 cm - L. 117 cm HVS

Restaurations

1 500 / 2 000 €

Réplique de l'oeuvre conservée au musée du Louvre (N° inv. MR 994).

**371**

Michel-Martin DROLLING (1789-1851)

*Saint Jean-Baptiste prêchant*

Huile sur toile, signée en bas à gauche

H. 33 cm - L. 41 cm HVS

Accidents et restaurations

300 / 500 €



372

**372**

École FRANÇAISE du XIX<sup>ème</sup> siècle

*L'adoration des bergers*

Aquarelle

H. 41 cm - L. 32 cm (à vue) HVS

300 / 600 €

**373**

École FRANÇAISE XIX<sup>ème</sup> siècle

*La tentation de saint Antoine*

Huile sur panneau

H. 25,8 cm - L. 35 cm HVS

500 / 800 €

Notre oeuvre est à mettre en lien avec une huile sur toile de même composition conservée au Musée Gustave Flaubert de Rouen (N° inv. 2002.10.1), dont l'auteur peu documenté a signé «G. Garnier».

**374**

École du XIX<sup>ème</sup> siècle, d'après Véronèse

*Les Noces de Cana*

Huile sur toile marouflée

H. 94 cm - L. 141 cm

150 / 200 €



371



373



376

**375**

École du XIX<sup>e</sup> siècle

*Saint François d'Assise en prière*

Panneau (cassé en deux)

H. 23,5 cm - L. 15 cm

30 / 50 €

**376**

École du XIX<sup>e</sup> siècle d'après les maîtres flamands

*Sainte Marie-Madeleine*

Huile sur toile

H. 53 cm - L. 48 cm HVS

Accidents et manques

150 / 200 €

**377**

École de CUZCO, XIX<sup>e</sup> siècle

*Saint Isidore le laboureur*

Huile sur toile rentoilée

H. 94 cm - L. 75 cm HVS

Restaurations

300 / 500 €



381



377

**378**

École FRANÇAISE du XIX<sup>e</sup> siècle

*Les trois enfants*

Crayon noir et rehauts de pastel, monogrammé «LV» et daté

1841 en bas à droite

H. 28,5 cm - L. 24 cm (à vue) HVS

Cadre doré à palmettes

40 / 60 €

**379**

Antoine CALBET (1860-1944)

*Les deux amies*

Crayon noir, aquarelle et rehauts de gouache, signé en bas

à droite

H. 30,5 cm - L. 24 cm (à vue)

150 / 200 €

**380**

École FRANÇAISE du début du XIX<sup>e</sup> siècle

*Portrait de femme*

Dessin au trois crayons

H. 41,5 cm - L. 30,5 cm HVS

Rousseurs

150 / 200 €

**381**

École ANGLAISE du XIX<sup>e</sup> siècle, d'après Richard BROMP-

TON (1734-1782)

*Portrait de William Pitt, earl of Chatham (1708-1778)*

Toile marouflée sur panneau

H. 33 cm - L. 25 cm (ovale) HVS

Restaurations

200 / 300 €

**382**

École FRANÇAISE du XIX<sup>e</sup> siècle

*Portrait de jeune homme*

Huile sur toile

H. 20 cm - L. 14 cm

Craquelures

100 / 200 €



**383**

**Atala VARCOLLIER (1803-1885)**

*Portrait d'Hermand, comte Dulong de Rosnay, 1830*

Huile sur toile, annoté au verso sur le châssis à l'encre.

H. 27 cm - L. 21,5 cm HVS

Accidents

300 / 500 €

Hermand Dulong de Rosnay (1805-1894) était le fils du général Louis Etienne Dulong de Rosnay (1780-1828) célèbre pour avoir été portraituré par Ingres à Rome en 1818 (New York, Metropolitan Museum, N° inv. 2012.150.9), dessin qu'Atala Stamaty, épouse d'Augustin Varcollier (1795-18882), reproduisit en lithographie vers 1827.

**384**

**École FRANÇAISE du XIX<sup>e</sup> siècle**

*Portrait de femme assise dans un intérieur*

Huile sur panneau

H. 30,5 cm - L. 23 cm HVS

300 / 500 €

**385**

**École FRANÇAISE du XIX<sup>e</sup> siècle**

*Portrait d'homme à la redingote noire*

Huile sur toile

H. 29 cm - L. 24 cm HVS

Restaurations

200 / 300 €

**386**

**École FRANÇAISE du XIX<sup>e</sup> siècle**

*Portrait d'officier*

Huile sur toile

H. 32,5 cm - L. 24 cm HVS

Restaurations

30 / 50 €

**387**

**École FRANÇAISE du XIX<sup>e</sup> siècle d'après Guido RENI**

*Portrait de Béatrice Cenci*

Huile sur toile

H. 62 cm - L. 49 cm HVS

150 / 200 €

**388**

**Achille ZO (1826-1901)**

*L'astronome*

Aquarelle, signée bas à droite, dédicacé sur le montage «A l'ami Foumaroux»

H. 26 cm - L. 20 cm HVSA

200 / 300 €



383

**389**

**École Française du XIX<sup>e</sup> siècle**

*La partie de cartes*

Huile sur toile

H. 54 cm - L. 65 cm HVS

Accidents et restaurations

200 / 300 €

**390**

**CHABRIER (École FRANÇAISE du XIX<sup>e</sup> siècle)**

*Soldats jouant aux cartes*

Huile sur toile, signée en bas à gauche

H. 60 cm - L. 101 cm HVS

Accidents

200 / 400 €



390



**391**

**Alexandre Évariste FRAGONARD (1780-1850)**

*Dom Juan raillant le Commandeur*

Huile sur toile, signée en bas à gauche

H. 54 cm - L. 65 cm HVS

Accidents et manques, probablement réduit en partie supérieure.

1 000 / 1 500 €

Nous remercions Madame Rébecca Duffeix, auteur du catalogue raisonné de l'artiste, pour avoir confirmé l'attribution sur photographie.

Cette oeuvre inédite est datable vers 1827-1830 et illustre l'acte IV, scènes XI-XII du «Dom Juan» de Molière.



392

**392**

**Emile GODECHAUX (1860-1938)**

*La basse-cour*

Deux huiles sur toiles en pendant, signées en bas à droite

H. 94 cm - L. 65 cm et H. 93 cm - L. 66 cm HVS

Accidents et restaurations 600 / 800 €



392

**395**

**École ORIENTALISTE du XIX<sup>ème</sup> siècle**

*Étude de têtes ; Personnage debout*

Deux dessins au crayon noir et aquarelle, l'un monogrammé et daté en bas à droite

H. 30 cm - L. 20 cm et H. 28,8 cm - L. 20 cm (à vue) HVS  
300 / 500 €



394

**393**

**École française du XIX<sup>ème</sup> siècle**

*Allégorie drapée sur les ruines de Paris en 1870*

Huile sur toile

H. 40 cm - L. 32 cm

Enfoncements et petits manques 100 / 150 €

**396**

**École FRANÇAISE du XIX<sup>e</sup> siècle**

*Famille d'orientaux*

Huile sur toile, une signature en bas à droite

H. 28 cm - L. 22 cm HVS

Restaurations 400 / 600 €

**394**

**École FRANÇAISE du XIX<sup>e</sup> siècle**

*Personnage oriental*

Aquarelle

H. 28,5 cm - L. 20 cm HVS 300 / 500 €

**397**

**Victor PROTAIS (1870-1905)**

*La plage ; Scène orientaliste*

Deux huiles sur panneaux, signées en bas à droite

H. 50 cm - L. 70 cm et H. 51 cm - L. 72 cm HVS

Accidents et soulèvements 800 / 1 200 €



397



397



399

**398**

École FRANÇAISE du XIX<sup>e</sup> siècle

*La maison carrée à Nîmes*

Aquarelle

H. 7,5 cm - L. 12 cm HVS

150 / 200 €

**399**

Wynford DEWHURST (1864-1941)

*La Terrasse et Vue du Parc du Château de Versailles*

Deux pastels formant pendants, signés en bas à droite

H. 23 cm - L. 35 cm et H. 23 cm - L. 34 cm (à vue) HVS

200 / 300 €

**400**

École FRANÇAISE du XIX<sup>e</sup> siècle

*Deux projets d'architecture*

Deux dessins à la plume et encre noire

H. 13,5 cm - L. 18 cm et H. 15,5 cm - L. 28 cm (à vue) HVS

300 / 500 €

**401**

École du XVIII<sup>ème</sup> siècle

*Vue d'une villa*

Contre épreuve de sanguine

H. 20 cm - L. 26 cm env.

Mouillure dans le ciel, taches

150 / 200 €



402



399

**402**

Ludwig MEIXNER (1828-1885)

*Der Königssee et Der Obersee*

Deux huiles sur toiles formant pendant, signées et datées 1865 en bas à droite, titrées au verso des toiles

H. 53 cm - L. 67 cm et H. 53 cm - L. 66 cm HVS

500 / 800 €

**403**

Théophile DECANIS (1847 -1917)

*Paysage près du Cap Sicié*

Huile sur toile, signée en bas à droite

H. 38 cm - L. 56 cm HVS

Accidents et manques

150 / 200 €

**404**

École FRANÇAISE du XIX<sup>e</sup> siècle

Personnages allongés dans un paysage classique

Huile sur panneau

H. 16 cm - L. 21 cm HVS

120 / 150 €



402

**405**

École FRANÇAISE du XIX<sup>e</sup> siècle

*Paysage*

Huile sur toile, signée en bas à gauche

H. 32 cm - L. 41 cm HVS

Restaurations

150 / 200 €

**406**

Lászlo PAAL (1846-1879)

*Sous-bois*

Huile sur toile, signée en bas à gauche

H. 56 cm - L. 48 cm HVS

Restaurations

1 500 / 2 000 €

**407**

Alfred CASILE (1848-1909)

*Paysanne dans un paysage*

Huile sur toile rentoilée

H. 27 cm - L. 47 cm HVS

Restaurations

300 / 400 €

**408**

École FRANÇAISE du XIX<sup>e</sup> siècle

*Berger et troupeau dans un paysage*

Huile sur toile

H. 51 cm - L. 76 cm HVS

300 / 500 €

**409**

Pierre-Gustave GIRARDON (1821-1887)

*Entrée de village en Provence*

Huile sur toile signée en bas à gauche et datée 1870

H. 72 cm - L. 106 cm

Taches et trace d'adhésif

400 / 600 €



406

**410**

Théo MAYAN (1860 -1936 )

*Bergers et leurs troupeaux*

Huile sur toile, signée en bas à gauche

H. 38 cm - L. 56 cm HVS

120 / 150 €



409



411

**411**

**Émile BERNARD (1868-1941)**

*Paysage au coteau*

Huile sur panneau, signée en bas à gauche

H.39 cm - L. 47 cm HVS

200 / 300 €



413

**412**

**École française du XIX<sup>ème</sup> siècle**

*Nature morte au lièvre*

Huile sur toile

H. 27 cm - L. 21 cm

Restaurations

Cadre en bois doré et sculpté de lauriers et acanthes

XVIII<sup>ème</sup> siècle

Petits manques et éclats

100 / 150 €

**413**

**École FRANÇAISE du XIX<sup>e</sup> siècle**

*Bouquet de fleurs*

Paire d'aquarelles gouachées

H. 51,5 cm - L. 39 cm et H. 51 cm - L. 39 cm HVS

Rousseurs

200 / 300 €



414

**414**

**Denis BERGERET (1844-1910)**

*Nature morte aux prunes et au verre de vin*

Huile sur toile, signée en bas à droite

H. 41 - L. 33 cm HVS

300 / 500 €

**415**

**Trophime VÉRANY (1818-1903)**

*La flotte militaire*

Aquarelle, signée en bas à droite

H.38 cm - L. 65 cm HVS

Manque en bas à droite

80 / 120 €



420

**416**

**École FRANCAISE du XIX<sup>ème</sup> siècle**

*Pêcheur en lisière de forêt*

Huile sur panneau, une signature «Trouillebert» en bas à gauche  
H. 18 cm - L. 46 cm HVS 100 / 150 €

**417**

**Émile Frédéric NICOLLE (1830-1894)**

*Bateau au pied de la falaise*

Huile sur toile marouflée, signée en creux en bas à gauche et datée 1859 (?)  
H. 14 cm - L. 23 cm (à vue)  
Craquelures 400 / 600 €

**418**

**Emmanuel COSTA (1833-1921)**

*La plage à Bordighiera*

Aquarelle, signée en bas à droite  
H. 15 cm - L. 29,5 cm HVS 100 / 150 €

**419**

**Emmanuel COSTA (1833-1921)**

*Lee quai des esclavons*

Aquarelle, signée en bas à droite et datée (18)87  
H. 57 cm - L.41 cm HVS  
Mouillures 120 / 150 €

**420**

**Paul SEIGNON (1820-1890)**

*Pêcheurs catalans*

Huile sur toile, signée en bas à droite, porte une étiquette «4[...]» en bas à gauche  
H. 60 cm L. 81 cm HVS  
Cadre en bois et stuc doré 500 / 800 €

Exposition de la Société des Amis des Arts, 1873, n°498



421

**421**

**Henri AURRENS (1873-1934)**

*Le pont transbordeur à Marseille*

Huile sur toile signée en bas à gauche

H. 42 cm - L. 91 cm

1 500 / 2 000 €

**423**

**École du XX<sup>e</sup> siècle**

*Vue d'un moulin*

Huile sur carton

H. 60 cm - L. 73 cm HVS

120 / 150 €

**422**

**Julio PERIS BRELL (1866-1944)**

*Jeune fille et son chien dans la campagne espagnole*

Huile sur toile signée, située et datée 1926 en bas à gauche

H. 50 cm - L. 62 cm

Salissures et léger enfoncement

100 / 150 €

**424**

**Marcel CHALLULAU (1887-1982)**

*Vue de la montagne Sainte Victoire*

Huile sur toile, signée en bas à gauche et datée 1939

H. 63 cm - L. 72 cm HVS

Enfoncements

150 / 200 €



423



424





426

**425**

**Auguste CHABAUD (1870-1965)**

*Maset dans la montagne*

Huile sur carton, signée en bas à droite, titrée sur une étiquette au verso

H. 75 cm - L. 105 cm HVS

Petits accidents

300 / 500 €

**426**

**Auguste CHABAUD (1882-1955)**

*Travaux sur fond de Montagnette*

Huile sur carton non signée, titrée et référencée O16 sur une étiquette à l'entête de l'atelier de l'artiste collée au dos

H. 53 cm - L. 76 cm DV

Légère trace d'humidité au revers

2 000 / 3 000 €

**427**

**Auguste CHABAUD (1882-1955)**

*Marronniers au coin de la villa*

Huile sur toile, signée en bas à gauche, titrée et référencée 863 sur une étiquette à l'entête de l'atelier de l'artiste collée au dos, agrémentée du cachet humide de l'artiste

H. 73 cm - L. 60 cm DV

3 000 / 5 000 €



427



428

**428**

**Pierre AMBROGIANI (1907-1985)**

*Marins et filles de joie*

Plume, signée en bas à gauche

H. 50 - L. 70 cm

150 / 200 €

**429**

**Pierre AMBROGIANI (1907-1985)**

*Bouquet de fleurs*

Huile sur panneau, signée en bas à droite

Au dos du panneau, intéressante esquisse d'une matrice de xylogravure, représentant un jeune homme en buste

H. 43 cm - L. 35 cm DV

1 000 / 1 500 €



429

**430**

**Pierre AMBROGIANI (1907-1985)**

*Le chien noir*

Huile sur toile, signée en bas à gauche et titrée au dos sur le châssis

H. 50 cm - L. 60 cm DV

Petits manques de matière

1 500 / 2 000 €

**431**

**Pierre AMBROGIANI (1907-1985)**

*Scène de champs*

Huile sur papier collée sur panneau, signée en bas à droite et portant au dos un émouvant envoi de l'artiste offrant son tableau en cadeau de mariage à la future épouse

H. 46 cm - L. 61 cm DV

1 500 / 2 000 €



430



432

**432**

Pierre AMBROGIANI (1907-1985)

*Composition à la pastèque*

Huile sur toile, signée en bas à gauche

H. 65 cm - L. 92 cm DV

3 000 / 5 000 €



433

**433**

École du XX<sup>e</sup> siècle

*Nu assis de dos*

Huile sur panneau

H. 41 cm - L. 33 cm HVS

150 / 200 €

**434**

École PROVENCALE du XX<sup>e</sup> siècle

*Route en bord de mer*

Huile sur isorel

H. 51 cm - L. 61 cm HVS

60 / 80 €



434

**435**

M. BARET

*Le sous-bois*

Huile sur toile signée en bas à droite

H. 40 cm - L. 66 cm

Deux taches dans la partie centrale

100 / 150 €

**436**

École ORIENTALISTE du XX<sup>e</sup> siècle

*Muletiers sur le chemin*

Huile sur panneau, signée en bas à gauche

H. 82 cm - L. 100 cm HVS

400 / 600 €



436



JEUDI 1<sup>ER</sup> JUIN - 14H30

**ART NOUVEAU  
ART DECO**

FOND D'ATELIER GAZAN  
ART CONTEMPORAIN

**D E S I G N**

# ART NOUVEAU – ART DÉCO



500



501



502



504

## 500 ÉTABLISSEMENTS GALLÉ

Vase tubulaire sur base renflée. Épreuve en verre multicouche vert et jaune sur fond rose blanchâtre. Décor d'ailettes d'érable gravé en camée à l'acide  
Signé.  
H. 45 cm AM

800 / 1 200 €

## 501 Émile GALLÉ (1846-1904)

Vase ovoïde à col bagué et petit talon annulaire. Épreuve en verre multicouche rose fané et rose clair sur fond blanchâtre. Décor de daturas gravé en camée à l'acide  
Signé.  
H. 21 cm AM

2 000 / 3 000 €

## 502 ÉTABLISSEMENTS GALLÉ

Vase conique épaulé sur base circulaire. Épreuve en verre doublé brun rouge sur fond blanchâtre rosé. Décor de baies et feuillage gravé en camée à l'acide  
Signé.  
H. 35 cm AM

600 / 800 €

## 503 ÉTABLISSEMENTS GALLÉ

Vase ovoïde épaulé. Épreuve en verre rose sur fond jaune. Décor floral gravé en camée à l'acide  
Signé.  
H. 11 cm AM

200 / 300 €

## 504 LEGRAS

Vase ovoïde épaulé sur piedouche. Épreuve en verre rose à décor de feuilles de vignes gravé en réserve à l'acide et entièrement rehaussé d'émail violette sur fond givré  
Signé  
H. 41 cm AM

300 / 500 €

**505**

**Émile GALLE (1846-1904)**

Huilier et vinaigrier en faïence à deux réceptacles tubulaires évidés d'un décor feuillagé et anses latérales évidées. Flacons amovibles en verre blanc à anses torsadées (une accidentée). Signé et marqué déposé au revers  
H. 27 cm - L. 13 cm AM

60 / 80 €

**506**

**ÉTABLISSEMENTS GALLÉ**

Soliflore à long col tubulaire conique sur base renflée légèrement aplatie. Épreuve en verre doublé rouge sur fond orangé. Décor floral gravé en camée à l'acide. Signé.  
H. 17 cm AM

200 / 300 €

**507**

**MAJORELLE - NANCY**

Jardinière en faïence à corps d'une serviette nouée. Décor de bouquets de fleurs et de rinceaux émaillés polychromes au naturel. Signé du tampon au revers.  
H. 20 cm - L. 24,5 cm AM

80 / 120 €

**508**

**DAUM - NANCY**

Petit pichet à corps ovoïde aplati et anse latérale détachée modelée et collée à chaud. Épreuve en verre mélangé marmoréen jaune blanchâtre et violet. Décor de bleuets gravé en réserve à l'acide et entièrement rehaussé d'émaux polychromes et de dorure. Signé à l'or sous le pied.  
H. 9 cm AM

400 / 600 €

**509**

**Édouard GILLES (1868 - 1895)**

Vase en céramique à corps ovoïde épaulé et col tubulaire sur petit talon annulaire. Décor d'anémones en émaux polychromes au naturel sur fond bleu ciel. Signé des initiales EG dans un cartouche et numéroté 3163.  
H. 11 cm AM

40 / 60 €

**510**

**École FRANÇAISE vers 1900**

*Buste de jeune fille aux fleurs*  
Épreuve en régule patiné et signé « J. CRUSSY » (?)  
Époque Art Nouveau  
H. 20 cm

40 / 60 €

**511**

**Hans STOLTENBERG-LERCHE (1867-1920)**

Vase en bronze à patine verte, à décor en haut relief de trois chauves-souris en vol, sur fond d'un paysage de ville la nuit au clair de lune. Signé « H.S. LERCHE, Paris 189(?) »  
H. 19 cm

400 / 600 €





**512**

**René LALIQUE (1860-1945)**

Service à orangeade « Sétubal », modèle créé le 5 février 1931, se composant de six gobelets et un plateau circulaire. Épreuves en verre blanc soufflé-moulé satiné mat et brillant pour les gobelets et moulé-pressé pour le plateau. Signé sur chaque pièce.

H. 12 cm - D. 46 cm AM 300 / 400 €

Historique : modèles non continués après 1947.

Bibliographie : Félix Marilhac, René Lalique -catalogue raisonné de l'oeuvre de verre, Les éditions de l'amateur, Paris, 2004, section « Gobelets », modèle référencé sous le n°3414 et reproduit p. 770 et section « Plateaux » n°3684 p. 799.

**513**

**René LALIQUE (1860 - 1945)**

Vase « Rampillon », dit aussi « Cabochons et fleurettes » (modèle créé en 1927). Épreuve en verre blanc légèrement patiné brun moulé pressé satiné mat et brillant.

Signé et marqué France.

H. 13 cm AM 200 / 300 €

Historique : modèle figurant aux catalogues de 1928 et 1932, non repris après 1947.

Bibliographie : Félix Marilhac, René Lalique - Catalogue raisonné de l'oeuvre de verre, Les Éditions de l'Amateur, Paris, 2011, section « Vases », modèle référencé sous le n°991 et reproduit p. 437.

**514**

**SEVRES (dans le goût de)**

Quatorze verres à figures de naïades et putti, de trois tailles différentes

H. 14 à 18 cm

Quelques éclats 300 / 500 €

**515**

**École FRANCAISE du début du XX<sup>ème</sup> siècle**

*Homme en extension*

Épreuve en bronze

H. 16 cm - L. 23 cm - P. 6 cm 50 / 100 €

**516**

**Édouard Marcel Sandoz (1880-1971) pour CHRISTOFLE, collection GALIA**

Suite de douze porte-couteaux animaux en métal argenté, dans leur écrin d'origine

Époque Art Déco

300 / 400 €

**517**

**Fortunato GORI (1886-1925)**

*Archer tendant son arc*

Épreuve en bronze à patine verte, signée

H. 42 cm - L. 50 cm

150 / 200 €

**518**

**Georges Lucien VACOSSIN (1870-1942)**

*Trois chiots à l'escargot*

Groupe en terre cuite, signé sur la terrasse

H. 25 cm - L. 37 cm - P. 20 cm

100 / 200 €

**519**

**Table d'appoint** en placage de ronce d'acajou à deux plateaux carrés et large ceinture supérieure rainurée. Piètement d'angle à jambes tubulaires cranées surmontées d'olives sculptées.

Circa 1920

H. 69 cm - plateau : 47 x 36 cm AM

Petits accidents de placage et traces d'humidité 200 / 300 €





**520**

**MULLER FRÈRES - LUNEVILLE**

Vase ovoïde en verre mélangé marmoréen jaune et blanc et rose, bleu et violet

Signé à l'acide

H. 24 cm AM

100 / 200 €

**521**

**DAUM Nancy**

Vase obusale à petit col ourlé sur base en argent rapportée. Épreuve en verre doublé noir violet et brun rouge sur fond marmoréen jaune orangé. Décor de branches de muriers gravé en camée à l'acide

Signé

H. 37 cm AM

800 / 1 200 €

**522**

**LEGRAS (attribué à)**

Paire de vase balustre sur piédouche. Épreuve en verre blanc entièrement rehaussé d'un paysage forestier lacustre et de petits voiliers en émaux polychromes.

H. 40 cm AM

200 / 300 €

**523**

**École du XIX<sup>e</sup> siècle**

Lévrier devant son écuelle

Épreuve en bronze patiné, signée «A.J.» sur la terrasse

H. 17 cm - L. 19 cm

200 / 300 €

**524**

**Lucien GERFAUX (XX<sup>e</sup> siècle)**

Vide-poche corolle en dinanderie de cuivre à décor de fleurs

Signé

Pied en bois tourné

Diamètre 30 cm

Usures

30 / 50 €

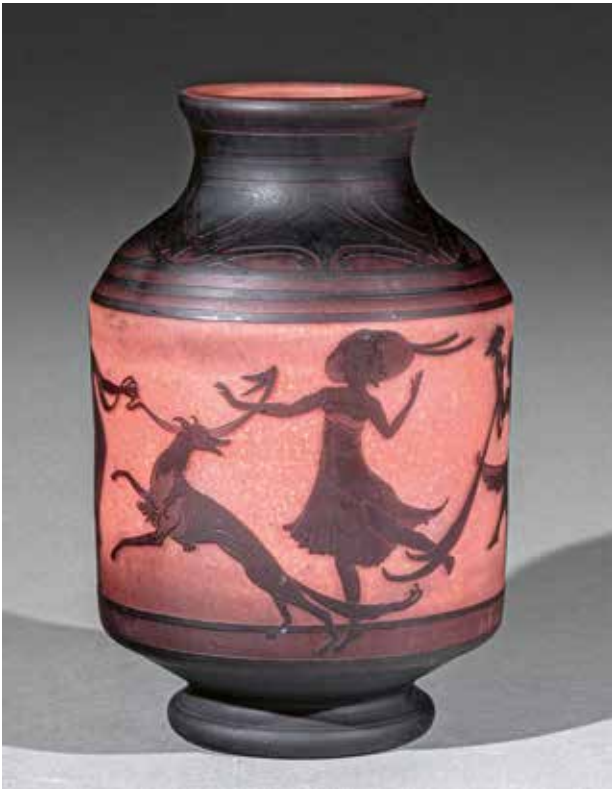

525

**525**

**Georges DE FEURE (1868-1943) & DAUM - NANCY**

Vase tubulaire épaulé et col conique sur piedouche. Épreuve en verre doublé brun violet sur fond orangé. Décor tournant de danseuses gravé en camée à l'acide  
Signé dans le décor et au revers  
H. 28 cm AM

1 000 / 1 500 €

**526**

**Ernest PROST (1923-1963)**

Service à thé café en argent (800‰) à pans coupés comprenant quatre pièces et un plateau  
Poinçons Minerve et de M.O.  
Époque Art Déco  
Poids brut total : 3968 g

2 500 / 3 000 €

**527**

**André THURET (1898-1965)**

Vase en verre moulé bullé, de forme torsadée  
Signé sous la base  
H. 13 cm - D. 12 cm

100 / 200 €

**528**

**Auguste CORNU (1888-1981)**

La femme à l'oiseau  
Plâtre signé circa 1920  
Fentes et manques  
H. 38 - L. 80 cm (hors cadre)  
Cadre octogonal en bois

60 / 80 €

**529**

**Collection de seize pièces** en grès vernissée dont neuf vases, deux coupes, deux verseuses, deux cendriers principalement signé Dembac, Cointreau Frères, North State PotteryLtd...  
Quelques petits éclats

150 / 200 €

**530**

**QUIMPER - Jean-Claude TABURET (1926-2013)**

Grand plat creux en céramique vernissée à décor de coeurs et volatiles  
Signé  
D. 55 cm  
Léger éclat au dos

60 / 80 €

**531**

**Jean LAMBERT-RUCKI (1888-1967)**

*Saint Jean-Baptiste*  
Épreuve en bronze patiné, signée  
H. 25 cm  
Manque le socle

300 / 500 €



526

## JOSEPH GAZAN (1891-1985)

Originaire de Nice, Joseph Gazan s'installe à Paris et entre dans l'atelier du sculpteur Jean Boucher (1870-1939) à l'École nationale des Beaux-Arts. Très rapidement, le jeune sculpteur s'approprie le style des artistes de la nouvelle génération active à Paris en ce début du XX<sup>ème</sup> siècle, tel Bourdelle (1861-1929) dont on reconnaît l'inspiration dans son groupe *Bacchante et satyres* (lot 532). Il se passionne surtout pour le style Art Déco et, au cours de sa formation, fait la rencontre du célèbre sculpteur roumain Demetre Chiparus (1886-1947) avec lequel il collabore à l'exécution de statuettes en chrysléphantine. L'œuvre d'Alfred Janniot (1889-1969), considéré comme l'un des chefs de file du mouvement Art Déco, influence aussi grandement ses travaux, notamment dans le décor de ses reliefs (*Orphée*, lot 533).

Pendant l'entre-deux-guerres, les Music-Hall attirent le Tout-Paris et sont une source d'inspiration inépuisable pour les artistes : est-ce par amusement ou pour un projet que Joseph Gazan exécute la maquette de l'escalier des Folies Bergères (lot 536) d'où descendent les danseuses les plus iconiques comme Joséphine Baker (1906-1975) et Mistinguett (1875-1956) ?

L'année 1937 semble être un tournant dans la carrière de l'artiste. Joseph Gazan réalise en effet le décor sculpté du pavillon de la Côte d'Azur à l'Exposition internationale de Paris. On retrouve sur la façade de ce pavillon la figure définitive du *Docker* dont la maquette était conservée dans l'atelier de l'artiste (lot 537). Tout en étant encore rattaché au courant Art Déco, son œuvre s'oriente vers un art plus officiel pour des commandes de sa région d'origine.

De retour dans sa ville natale, Joseph Gazan fréquente les cercles artistiques et littéraires où il fait la rencontre de l'historien et poète Louis Cappatti (1886-1966) qui lui rend hommage dans l'un de ses poèmes (« À Villefranche » dans le recueil *La Gerbe nouée* de 1952). La popularité du sculpteur l'amène à exécuter les portraits des personnalités de la société niçoise (*Portrait présumé de Jean Médecin* [lot 542], portraits d'hommes et de femmes). Après la seconde guerre mondiale, ses succès parisiens lui permettent d'obtenir de nombreuses commandes officielles. En 1954, la ville de Menton confie l'exécution du nouveau monument commémoratif à la reine Victoria à Joseph Gazan. L'inauguration eut lieu en 1960 en présence de Lady Patricia Ramsay, petite fille de la reine. Il réalise également les statues du roi Georges V à Nice et restaure celle de la reine Victoria à Cimiez. Toujours dans la veine Art Déco qu'il apprécie tant, Gazan collabore avec des architectes régionaux pour décorer les immeubles niçois. Il travaille notamment avec Honoré Aubert (1885-1974), dont il fait un buste en plâtre (lot 543), pour la façade de l'un des bâtiments du collège Roland Garros ou encore avec Louis Milon de Peillon (1892-1971) pour les panneaux du vestibule de l'immeuble « L'Éden ». Grâce à la politique du « 1% artistique » mise en place en 1951, Gazan participe à la mise en valeur de sa région et répond aux commandes d'urbanisme d'après-guerre. Il décore les frontons de l'école élémentaire Saint Barthélémy et de l'École supérieure du professorat et de l'éducation à Nice. Les nombreuses maquettes conservées dans son atelier nous permettent de constater l'étendue de son attachement pour sa région, en particulier à travers la Maquette de fontaine au triton et aux sirènes (lot 547), le projet de monument à Jeanne d'Arc destiné à la place de l'église du Vœu ou encore le projet de relief figurant la Comédie, la Tragédie et l'Histoire pour le théâtre de Verdure de Nice (lot 549). La figure de Christ en plâtre (lot 550) et le buste de Vierge (lot 552) sont également des projets de monuments religieux ou funéraires destinés à être installés dans des cimetières ou des églises.

À travers son œuvre sculptée, Gazan rend habilement hommage à sa région et aux artistes contemporains admirés à Paris en imaginant des groupes, *Orphée* ou la *Niçoise* (lot 554), qui nous évoquent Alfred Janniot, Joseph Bernard (1866-1931) et Aristide Maillol (1861-1944).

**532**

**Joseph GAZAN (1891-1985)**

*Bacchante et satyres*

Groupe en plâtre

H. 115 cm - L. 168 cm - P. 67 cm et dim. podium : H. 71

cm - L. 157 cm - P. 66 cm S&C

Accidents, manques et salissures

2 000 / 3 000 €

Provenance : Atelier de l'artiste ; Vente, Hôtel des Ventes de Menton, Me Anne-Marie Biaggi, 5 avril 2003 ; Succession d'un collectionneur niçois



533

Joseph GAZAN (1891-1985)

*Orphée*

Panneau en relief en plâtre de forme trapézoïdale

Signé « J Gazan » sur la face en bas à droite

H. 199 cm - L. 106 cm - P. 6,2 cm S&C

Petits accidents à la base

2 000 / 3 000 €

Provenance : Atelier de l'artiste ; Hôtel des Ventes de Menton, Me Anne-Marie Biaggi, 5 avril 2003 ; Succession d'un collectionneur niçois



533

534

Joseph GAZAN (1891-1985)

*Jeune femme à la colombe*

Panneau en relief en plâtre patiné

Signé « J Gazan » dans le coin inférieur droit

H. 29 cm - L. 53,5 cm S&C

300 / 400 €

Provenance : Atelier de l'artiste ; Hôtel des Ventes de Menton, Me Anne-Marie Biaggi, 5 avril 2003 ; Succession d'un collectionneur niçois

535

Joseph GAZAN (1891-1985)

*Maquette du monument en l'hommage du vigneron Barthe*

Bas-relief en plâtre

Signé « J Gazan » sous le pressoir

Titre « À LA GLOIRE /DU VIN DE FRANCE », porte l'inscription

« LA VIGNE », dédicacé « BARTHE L'APÔTRE DU VIN »

Porte le nom des régions viticoles

Porte au crayon l'inscription « 2e TIRAGE »

H. 48 cm - L. 37 cm - P. 2,2 cm S&C

300 / 400 €

Provenance : Atelier de l'artiste ; Hôtel des Ventes de Menton, Me Anne-Marie Biaggi, 5 avril 2003 ; Succession d'un collectionneur niçois



534



536

Joseph GAZAN (1891-1985)

*Projet de descente des escaliers des Folies Bergères*

Sept figures de danseuses en plâtre peint, paillettes et restes de plumes sur une maquette d'escalier en plâtre peint

H. des statuettes : entre 30 et 32 cm et dim. de la maquette : H. 64 cm - L. 59,5 cm - P. 40,6 cm S&C

Accidents et manques

600 / 800 €

Provenance : Atelier de l'artiste ; Hôtel des Ventes de Menton, Me Anne-Marie Biaggi, 5 avril 2003 ; Succession d'un collectionneur niçois





**537**

**Joseph GAZAN (1891-1985)**

*Docker, haut relief pour la porte du Pavillon de la Côte d'Azur à l'exposition de 1937*

Épreuve en Plâtre

H. 62 cm S&C

200 / 300 €

Provenance : Atelier de l'artiste ; Hôtel des Ventes de Menton, Me Anne-Marie Biaggi, 5 avril 2003 ; Succession d'un collectionneur niçois

**538**

**Joseph GAZAN (1891-1985)**

*Portrait d'un homme moustachu, la tête légèrement tournée vers la gauche*

Buste en hermès en plâtre

H. 46 cm S&C

200 / 300 €

Provenance : Atelier de l'artiste ; Hôtel des Ventes de Menton, Me Anne-Marie Biaggi, 5 avril 2003 ; Succession d'un collectionneur niçois

**539**

**Joseph GAZAN (1891-1985)**

*Portrait de femme au chignon natté*

Buste en hermès en plâtre patinée

Signé et daté « J Gazan 1947 » sur l'épaule droite

H. 41 cm S&C

100 / 200 €

Provenance : Atelier de l'artiste ; Hôtel des Ventes de Menton, Me Anne-Marie Biaggi, 5 avril 2003 ; Succession d'un collectionneur niçois

**540**

**Joseph GAZAN (1891-1985)**

*Portrait d'homme*

Plâtre

Signé « J Gazan » et daté « 37 » sur le côté gauche

H. 45 cm S&C

Accident à l'oreille droite

100 / 200 €

Provenance : Atelier de l'artiste ; Hôtel des Ventes de Menton, Me Anne-Marie Biaggi, 5 avril 2003 ; Succession d'un collectionneur niçois

**541**

**Joseph GAZAN (1891-1985)**

*Portrait de femme au chignon bas*

Buste en plâtre sur une base monoxyle en plâtre

Signé « J Gazan »

H. totale 67 cm S&C

100 / 200 €

Provenance : Atelier de l'artiste ; Hôtel des Ventes de Menton, Me Anne-Marie Biaggi, 5 avril 2003 ; Succession d'un collectionneur niçois

**542**

**Joseph GAZAN (1891-1985)**

*Portrait présumé de Jean Médecin, maire de Nice (1890-1965)*

Tête en terre crue

Accident au nez et à l'oreille droite

H. 27 cm S&C

80 / 100 €

Provenance : Atelier de l'artiste ; Hôtel des Ventes de Menton, Me Anne-Marie Biaggi, 5 avril 2003 ; Succession d'un collectionneur niçois

543

Joseph GAZAN (1891-1985)

*Portrait de l'architecte Aubert (1885-1974)*

Buste en plâtre

Dédicacé, signé et daté « A Mon Ami L'Architecte Aubert /  
Amicalement / J Gazan 1953 » au revers

H. 52 cm S&C

Oreille droite accidentée 200 / 300 €

Provenance : Atelier de l'artiste ; Hôtel des Ventes de Menton, Me Anne-Marie Biaggi, 5 avril 2003 ; Succession d'un collectionneur niçois



544

Joseph GAZAN (1891-1985)

*Allégorie de la République, projet de monument*

Maquette en plâtre patiné

Porte les inscriptions : « LIBERTE » et « EGALITE »  
« FRATERNITE » sur trois faces différentes

H. 103,4 cm - L. 113,3 cm - P. 37,5 cm S&C

Quelques éclats 2 000 / 3 000 €

Provenance : Hôtel des Ventes de Menton, Me Anne-Marie Biaggi, 5 avril 2003 ; Succession d'un collectionneur niçois

545

Joseph GAZAN (1891-1985)

*Deux vestales en buste et de profil tenant des fleurs*

Bas-relief en plâtre

H. 57 cm - L. 66 cm S&C

200 / 300 €

Provenance : Atelier de l'artiste ; Hôtel des Ventes de Menton, Me Anne-Marie Biaggi, 5 avril 2003 ; Succession d'un collectionneur niçois



544



544

543

**546**

**Joseph GAZAN (1891-1985)**

*Deux Vestales*

Épreuves en plâtre et plâtre patiné

L'une portant l'inscription au crayon sur le bras gauche « VESTALE »

H. 41,5 cm S&C

Petites épaufrures 200 / 300 €

Provenance : Atelier de l'artiste ; Hôtel des Ventes de Menton, Me Anne-Marie Biaggi, 5 avril 2003 ; Succession d'un collectionneur niçois

**547**

**Joseph GAZAN (1891-1985)**

*Maquette de fontaine au triton et sirènes*

Esquisse en terre crue

H. 39 cm S&C

Accidents et manques 200 / 300 €

Provenance : Atelier de l'artiste ; Hôtel des Ventes de Menton, Me Anne-Marie Biaggi, 5 avril 2003 ; Succession d'un collectionneur niçois

**548**

**Joseph GAZAN (1891-1985)**

*Griffon*

Terre crue

H. 40 cm - L. 33 cm - P. 12 cm S&C

Globe ornant le front désolidarisé, manque dans la bouche  
300 / 400 €

Provenance : Atelier de l'artiste ; Hôtel des Ventes de Menton, Me Anne-Marie Biaggi, 5 avril 2003 ; Succession d'un collectionneur niçois

**549**

**Joseph GAZAN (1891-1985)**

*La comédie, la tragédie et l'histoire*

Vers 1946

Projet en terre crue pour le théâtre de Verdure de Nice (Haut de la Scène)

H. 53,5 cm - L. 35 cm S&C

Accidents et manques 200 / 300 €

Provenance : Atelier de l'artiste ; Hôtel des Ventes de Menton, Me Anne-Marie Biaggi, 5 avril 2003 ; Succession d'un collectionneur niçois

**550**

**Joseph GAZAN (1891-1985)**

*Christ*

Plâtre patiné

H. 138 cm S&C

Accident, pieds et bras manquant 300 / 400 €

Provenance : Atelier de l'artiste ; Hôtel des Ventes de Menton, Me Anne-Marie Biaggi, 5 avril 2003 ; Succession d'un collectionneur niçois

**551**

**Joseph GAZAN (1891-1985)**

*Projet de monument commémoratif en forme de croix drapée*

Plâtre

H. 110,3 cm - L. 91 cm S&C 50 / 80 €

Provenance : Atelier de l'artiste ; Hôtel des Ventes de Menton, Me Anne-Marie Biaggi, 5 avril 2003 ; Succession d'un collectionneur niçois

**552**

**Joseph GAZAN (1891-1985)**

*Buste de Vierge dans le goût du gothique*

Pierre reconstituée ? recouvert d'un badigeon rose

H. 41 cm S&C

Accidents, notamment au nez et partie inférieure et pertes de badigeon 200 / 300 €

Provenance : Atelier de l'artiste ; Hôtel des Ventes de Menton, Me Anne-Marie Biaggi, 5 avril 2003 ; Succession d'un collectionneur niçois

**553**

**Joseph GAZAN (1891-1985) (ex n°338)**

*Portrait d'un couple*

Médaille en plâtre

D. 54 cm S&C 50 / 80 €

Provenance : Atelier de l'artiste ; Hôtel des Ventes de Menton, Me Anne-Marie Biaggi, 5 avril 2003 ; Succession d'un collectionneur niçois

**554**

**Joseph GAZAN (1891-1985)**

*La Niçoise*

Statuette en plâtre gomme-laquée

Signé au crayon « J Gazan » sur le côté gauche de la base  
Dédicacée au revers au crayon « A une charmante jeune fille  
pour le rayon de soleil/ qu'elle a vu/ en moi »

Porte un numéro « 50 » sur le côté gauche de la base

H. 38 cm S&C

Accidents (notamment au pied droit et la main gauche, arcade sourcilière gauche (main présente à refixer) 100 / 200 €

Provenance : Atelier de l'artiste ; Hôtel des Ventes de Menton, Me Anne-Marie Biaggi, 5 avril 2003 ; Succession d'un collectionneur niçois

**555**

**Joseph GAZAN (1891-1985)**

*Maquette de fontaine à la sirène*

Esquisse en terre crue

H. 18 cm - L. 21 cm S&C

Accidents et manques 200 / 300 €

Provenance : Atelier de l'artiste ; Hôtel des Ventes de Menton, Me Anne-Marie Biaggi, 5 avril 2003 ; Succession d'un collectionneur niçois

**556**

**Ensemble de cinq médaillons** en plâtre, en creux ou en plein, figurant un aigle inscrit dans un blason courant pour l'un et les lettres O.C.B. entrelacées pour les autres.

D. 10 à 12,5 cm

50 / 100 €



# ART CONTEMPORAIN



558

**557**

**Jean DUFY (1888-1964)**

*Bouquet printanier*

Aquarelle, plume et lavis d'encre, signée en bas au centre  
H. 23 cm - L. 23 cm (à vue) DV 800 / 1 000 €

**559**

**Joseph HURARD (1887-1956)**

*Les lavandières*

Huile sur toile, signée en bas à droite  
H. 46- L. 62 cm

300 / 500 €

**558**

**Jean GUINDON (1883-1976)**

*Le déchargement*

Huile sur panneau, signée en bas à gauche  
H. 72 cm - L. 155 cm 600 / 800 €

**560**

**Antoine SERRA (1908-1995)**

*Champs en Roussillon*

Huile sur toile, signée en bas à droite  
H. 50 cm - L. 65 cm

300 / 400 €



565

**561**

**Maurice VAGH-WEINMANN (1899-1986)**

*Le port*

Huile sur toile, signée en bas à gauche

H. 54 cm - L. 65 cm

150 / 200 €

**562**

**Maurice VAGH-WEINMANN (1899-1986)**

*Composition au chemin de fer*

Huile sur toile, signée en bas à droite

H. 38 cm - L. 47 cm

120 / 150 €

**563**

**Charles FLOUTARD (né en 1926)**

*Vase de fleurs*

Huile sur toile, signée en bas à droite

H. 61 cm - L. 51 cm

60 / 80 €

**564**

**Charles FLOUTARD (né en 1926)**

*Nature morte au pichet d'étain*

Huile sur toile

H. 50 cm - L. 61 cm

150 / 200 €

**565**

**Roger CHAPELAIN-MIDY (1904-1992)**

*Barques au mouillage*

Huile sur toile, signée en bas à gauche

H. 33 cm - L. 55 cm

800 / 1 200 €

**566**

**John BERRY (1920-2009)**

*Pêcheurs dans une calanque*

Huile sur toile signée en bas à gauche

H. 30 cm - L. 40 cm

Restaurations

150 / 200 €

**567**

**Jorge RUANO (XX<sup>e</sup> siècle)**

*Pesca Nocturna II*

Huile sur toile, encadrée

H. 116 cm - L. 89 cm

200 / 300 €

**568**

**Jean-Claude IMBERT (1919-1993)**

*La traversée de la Mer Rouge*

Huile sur panneau, signée en bas à droite

H. 33 cm - L. 85 cm

100 / 150 €

**569**

**DIAMANTINO, Riera Diamantino, dit (1912-1956)**

*Paysage tourmenté, 1948*

Huile sur toile, signée en bas à gauche, datée et numéroté 301 au dos

H. 19 cm - L. 27 cm DV

150 / 200 €

**570**

**André GIROUX (1895-1965)**

*La route par temps de pluie*

Huile sur carton, signée en bas à droite

H. 73 cm - L. 60 cm DV

Carton légèrement gondolé

150 / 200 €



571

**571**

**École RUSSE des années 50**

*Petit-déjeuner face au jardin*

Huile sur toile, signée en bas à droite, contresignée, titrée et datée 1950

H. 79 cm - L. 59 cm DV

150 / 200 €

**572**

**Jean LAIR (XX<sup>e</sup> siècle)**

*Bouquet de fleurs sur un entablement*

Huile sur panneau, signé en haut à gauche et daté 6/3/61

H. 64 cm - L. 60 cm

50 / 80 €

**573**

**Jean LAIR (XX<sup>e</sup> siècle)**

*L'escalier des Arcenaulx et l'atelier de l'artiste*

Huile sur panneau, signée en bas et datée 13 mai 1961

H. 110 cm - L. 68 cm

200 / 300 €

**574**

**Jean LAIR (XX<sup>e</sup> siècle)**

*L'escalier de l'Hôtel-Dieu et le clocher des Accoules*

Huile sur panneau, signé en haut à gauche

H. 96 cm - L. 70 cm

200 / 300 €

**575**

**Michèle BONNAUD (1934-2008)**

*Le Vallon des Auffes*

Huile sur panneau signée en bas à droite

H. 36 cm - L. 54 cm

200 / 300 €

**576**

**Jean GUINDON (1883-1976)**

*Le Vieux Port*

Huile sur panneau, signée en bas à gauche

H. 55 cm - L. 73 cm

400 / 600 €



574

**577**

**Toussaint Ambrogiani D'ORCINO (1913-1986)**

*Le Sacré Coeur de Montmartre*

Huile sur toile signée en bas à droite

H. 73 cm - L. 50 cm

150 / 200 €

**578**

**Henri AUTRAN (1926-2007)**

*Vue de Cassis, 1972*

Gouache sur papier, signée en haut à gauche, située et datée au crayon gris au dos

H. 32,5 cm - L. 44,5 cm

Petites déchirures en haut vers le milieu, trou d'épingle dans le coin supérieur gauche et traces d'adhésif au dos

100 / 200 €

**579**

**Henri AUTRAN (1926-2007)**

*Le gazomètre*

Huile sur toile, signée en haut à gauche

H. 73 cm - L. 55 cm

100 / 150 €



576

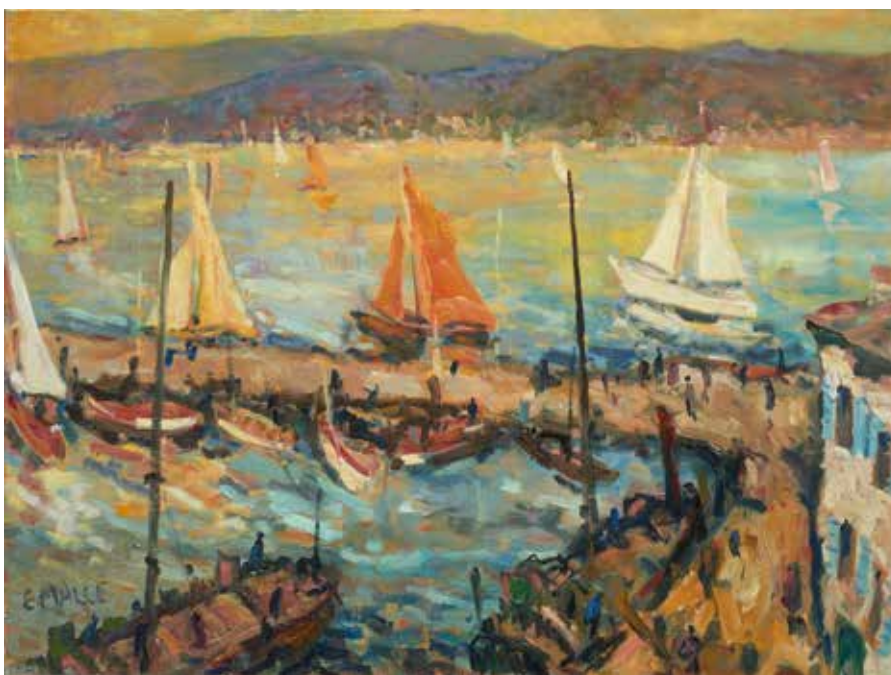

580

**580**

**Charles MALLE (né en 1935)**

*Un petit coin de la côte [Saint-Tropez]*

Huile sur toile, signée en bas à gauche, contresignée, titrée, dédiée et portant le cachet humide de la vente d'atelier au dos

H. 54 cm - L. 73 cm DV

1 500 / 2 000 €

**581**

**Charles MALLE (né en 1935)**

*14 juillet sur le port*

Huile sur toile, signée en bas à droite, contresignée, titrée et dédiée au dos

H. 73 cm - H. 100 cm

3 000 / 4 000 €



581



583

**582**

Jean-Jacques MORVAN (1928-2005)

*Le port*

Huile sur toile, signée en bas à gauche  
H. 34 cm - L. 55 cm

150 / 200 €

**583**

Jean-Claude QUILICI (né en 1941)

*Lumière blanche*

Huile sur toile signée en bas à droite  
H. 40 cm - L. 32 cm

200 / 300 €

**584**

Daradici CONSTANTIN (1948-2017)

*Les Gratte-Ciel*

Huile sur toile, signée en bas à gauche  
H. 32 cm - L. 58 cm

150 / 200 €



584

**585**

Émile-Théodore FRANSEN (1902-1969)

*Le Carnaval*

Huile sur toile signée en bas à gauche  
H. 92 cm - L. 73 cm DV

200 / 300 €

**586**

Claude MOULET (XX<sup>e</sup> siècle)

*Le clown*

Huile sur panneau, signée en haut à droite  
H. 122 cm - L. 80 cm

150 / 200 €

**587**

Robert BILS (XX<sup>e</sup> siècle)

*Couple aux chapeaux*

Huile sur toile, signée en bas à gauche et datée 28  
H. 129 cm - L. 84 cm

Restaurations

200 / 300 €



585



588



592

588

**Rudolf KUNDERA (1911-2005)**

*Les remorqueurs*

Huile sur toile, signée en bas à droite

H. 38 - L. 51 cm

200 / 300 €

589

**Rudolf KUNDERA (1911-2005)**

*Jeune fille aux chaussons rouges, 1959*

Huile sur carton signée en bas à gauche et datée en bas à droite

H. 36 cm - L. 16,5 cm

400 / 600 €

590

**Jacques BARTOLI (1920-1995)**

*Femme se coiffant*

Huile sur toile, signée en bas à gauche, contresignée et titrée au dos

H. 65 cm - L. 54 cm DV

500 / 800 €

591

**Jean CARZOU (1907-2000)**

*L'idole, 1968*

Huile sur toile, signée et datée en bas à gauche, titrée au dos

H. 65 cm - L. 54 cm DV

2 000 / 3 000 €

Un certificat par Emmanuel DAVID en date du 6 mai 1969 sera remis à l'acheteur

592

**Jean-Jacques SURIAN (né en 1942)**

*Le Repas, 1987*

Huile sur toile, signée et datée en bas à droite, contresignée,

titrée, datée et référencée au dos

H. 92 cm - L. 73,5 cm DV

2 500 / 3 000 €

593

**Pierre FAUCHER (1960-2015)**

*Paysage animé à Marrakech, 1992*

Technique mixte, aquarelle et encre, située et datée du 28

décembre 1992 en bas à droite, signée et dédicacée au dos

H. 32 cm - L. 24 cm DV

On joint un dessin à l'aquarelle sur traits de crayon représentant

un phallus, daté 1986 et portant une signature indistinctement

lisible au dos

H. 32,5 cm - L. 23 cm

50 / 80 €

594

**Richard MANDIN (1909-2002)**

*La femme en bleue*

Huile sur carton

H. 39 cm - L. 13 cm

80 / 120 €

595

**Richard MANDIN (1909-2002)**

*Quatre personnages*

Huile sur toile, signée en haut à gauche

H. 55 cm - L. 66 cm

200 / 300 €

## EDGAR MELIK (1904-1976)

**596**

Edgard MELIK (1904-1976)

*Les carrés*

Huile sur panneau, signée en bas à gauche

H. 41 cm - L. 52 cm

200 / 300 €

**597**

Edgard MELIK (1904-1976)

*Homme aux cheveux rouges*

Huile sur panneau, signée en bas à droite

H. 100 cm - L. 47 cm

300 / 500 €

**598**

Edgard MELIK (1904-1976)

*Le couple*

Huile sur panneau, signée en bas à droite

H. 23 cm - L. 117 cm

300 / 500 €

**599**

Edgar MELIK (1904-1976)

*Composition au kimono*

Huile sur carton signée en bas au centre

H. 46 cm - L. 36 cm

300 / 500 €

**600**

Edgar MELIK (1904-1976)

*Composition au visage carré*

Huile sur panneau signée en bas à droite

H. 80 cm - L. 104 cm

600 / 800 €

**601**

Edgar MELIK (1904-1976)

*Composition en rose*

Huile sur panneau signée en bas à gauche

H. 76 cm - L. 106 cm

600 / 800 €

**602**

Edgar MELIK (1904-1976)

*Composition aux cornes*

Huile sur panneau signée en bas à droite

H. 80 cm - L. 120 cm

600 / 800 €

**603**

Edgar MELIK (1904-1976)

*Composition aux trois visages*

Huile sur toile signée en bas à gauche

H. 82 cm - L. 100 cm

600 / 800 €

**604**

Edgar MELIK (1904-1976)

*Composition au personnage assis*

Huile sur panneau de porte signée en bas à droite

H. 100 cm - L. 60 cm

600 / 800 €



600



601



602



603



605

**605**

**Edgar MELIK (1904-1976)**

*Composition abstraite*

Huile sur panneau signée en bas à droite

H. 80 cm - L. 120 cm

800 / 1 200 €

**606**

**Edgar MELIK (1904-1976)**

*Composition au couple de profil*

Huile sur carton non signée, cachet d'exposition à Saint-Cyr-sur-mer en 2012

H. 75 cm - L. 49 cm

1 200 / 1 500 €



606

**607**

**Edgar MELIK (1904-1976)**

*Composition à la campagne de Cabriès, circa 1938*

Huile sur panneau signée en bas à droite, étiquette au dos de la galerie Kleinmann et Cie, sous le numéro 303

H. 47 cm - L. 56 cm

1 200 / 1 500 €

**608**

**Edgar MELIK (1904-1976)**

*Composition burlesque*

Huile sur panneau signée en bas à gauche

H. 107 cm - L. 76 cm

1 500 / 2 000 €



607



608





609

**609**

**Ladislav KIJNO (1921-2012)**

*Sans titre*

Lithographie en couleurs , signée en bas à droite et justifiée

123/150 en bas à gauche

H. 65,5 cm - L. 49,5 cm (à vue) DV

Petites rousseurs

100 / 150 €

**610**

**Ladislav KIJNO (1921-2012)**

*Sans titre*

Lithographie en couleurs , signée en bas à droite et justifiée

123/150 en bas à gauche

H. 65,5 cm - L. 49,5 cm (à vue) DV

Petites rousseurs

100 / 150 €



610



611

**611**

**Eugène BABOULENE (1905-1994)**

*L'été*

Huile sur toile signée en bas à droite, datée au dos 1961

H. 53 cm - L. 65 cm

600 / 800 €

**612**

**Max PAPART (1911-1994)**

*Petite musique de chambre*

Huile sur toile, signée en bas à gauche

H. 50 cm - L. 50 cm

600 / 800 €

**613**

**Max PAPART (1911-1994)**

*L'orchestre*

Huile sur toile, signée en bas à gauche

H. 48 cm - L. 55 cm

600 / 800 €



612



613

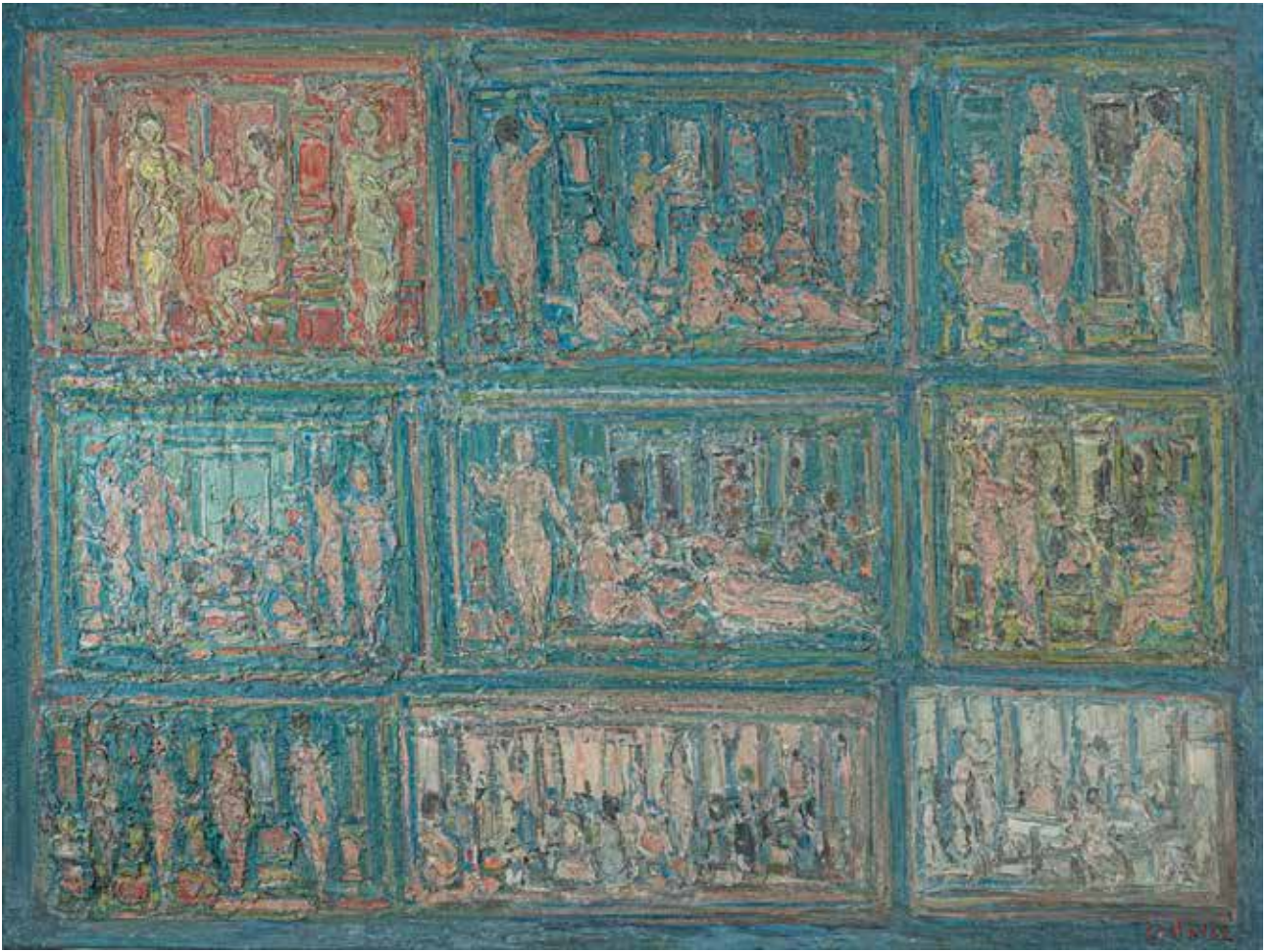

615

**614**

Elie KANAAN (1926-2009)

*Sans Titre*

Huile sur toile signée en bas à gauche

H. 54,5 cm - L. 46 cm

3 000 / 5 000 €

**615**

André COTTAVOZ (1922-2012)

*Compositions, 1963*

Huile sur toile, signée en bas à droite, contresignée, titrée et datée au dos

H. 89 cm - L. 115,5 cm DV

4 000 / 6 000 €

Joint son certificat



614



616

**616**

**Georges PAPAZOFF (1894-1972)**

*Composition circa 1970*

Huile sur toile

Signée en bas à droite

H. 60 cm - L. 73 cm DV

Mouillure au dos et petits manques en bas à droite

Nous joignons une affiche d'exposition sous verre. 2 000 / 3 000 €

**617**

**Henri GOETZ (1909-1989)**

*Sans titre, 1970*

Huile sur toile, signé en bas à gauche

H. 60 cm - L. 81 cm

Nous remercions Monsieur Frédéric Nocera de nous avoir confirmé l'authenticité de cette oeuvre et son inclusion sous la référence 1970/9 dans le tome II du Catalogue raisonné, actuellement en préparation

300 / 500 €



617

**618**

**Raymond GRANDJEAN (1929-2006)**

*Bouteilles, 1967*

Réunion de deux (2) aquarelles et encres (plume), une signée en bas à gauche, l'autre en bas à droite, les deux contresignées et datées au dos

H. 25,5 cm - L. 18,5 cm env. DV

200 / 300 €



618



618



620

**619**

**James COIGNARD (1925-2008)**

*Composition*

Huile sur toile, signée en bas à droite

H. 30 cm - L. 60 cm

200 / 300 €

**620**

**HAGUIKO, Haguiko FUKUYAMA dite, (née en 1948)**

*Céramique Raku, 1982*

Plaque relief en céramique traitée en raku, montée sur un panneau de bois

Monogramme et cachet de l'artiste en bas à gauche

Dim. Variables : H. 42 cm - L. 34 cm - P. 4 cm env.DV

800 / 1 000 €

Référence : Musée national Adrien Dubouché, Limoges

**621**

**François MORELLET (1926-2016)**

*Sans Titre*

Sérigraphie, signée en bas à droite et justifiée 40/50 en bas à gauche

H. 76 cm - L. 57 cm DV

Jaunissement sur les bords de la planche 400 / 600 €

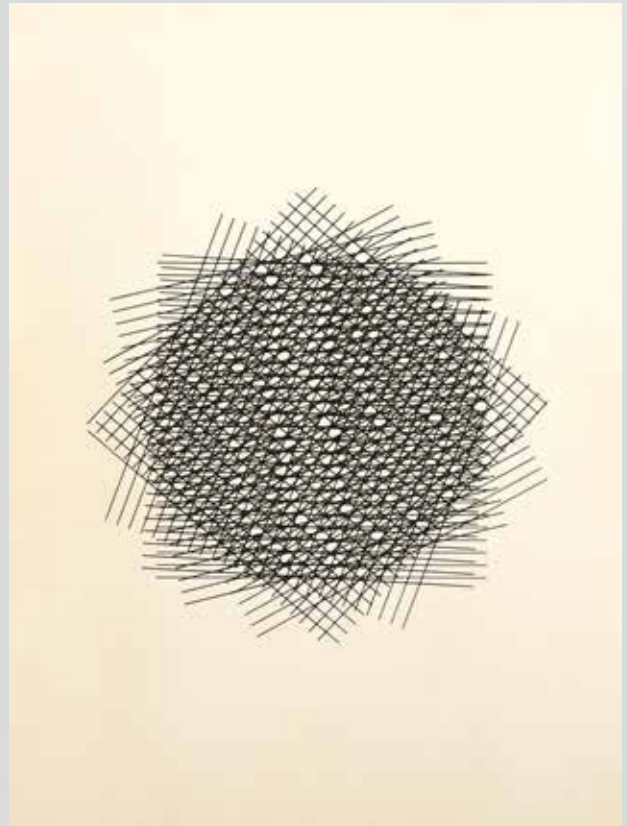

## VÉRA MOLNAR (NÉE EN 1924)

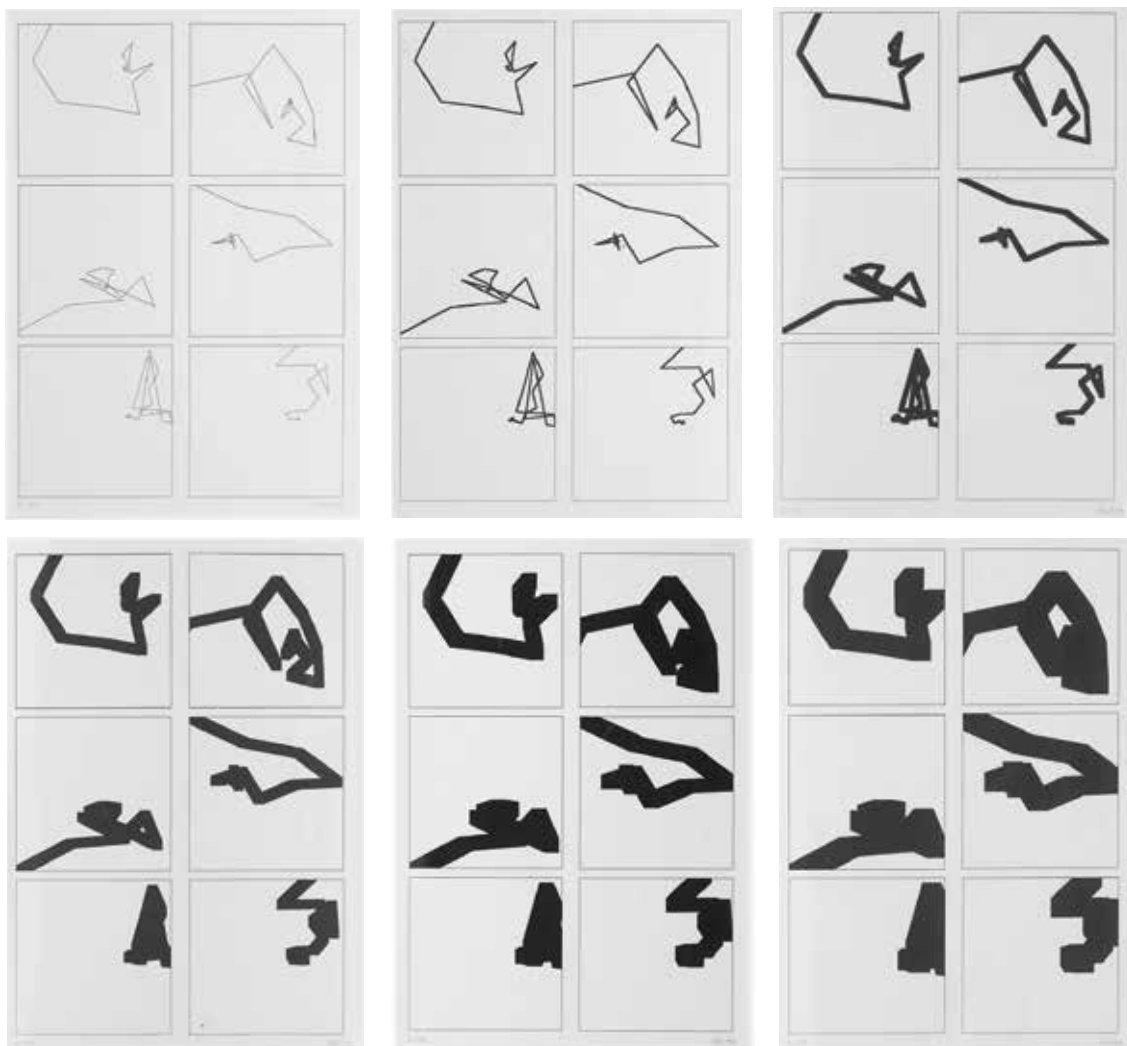

622

**622**

**Véra MOLNAR (née en 1924)**

*6 Haikus, 6 manières, 1999, Série 4*

Suite de six impressions en noir sur papier, signées, titrées, datées, justifiées et ordonnées au dos, chacune monogrammée et datée en bas à droite, et justifiée 2/10 en bas à gauche

H. 29,5 cm - L. 21 cm DV 800 / 1 000 €

**623**

**Véra MOLNAR (née en 1924)**

*N rectangles sur valeurs variables*

Suite de cinq sérigraphies sur papier, circa 1981

Exemplaire très probablement unique

H. 32 cm - L. 50 cm 1 000 / 1 500 €

Exemplaire très probablement unique acquis auprès de l'artiste, dont nous joignons une attestation de don justifiant le caractère unique de cet ensemble.

**624**

**Véra MOLNAR (née en 1924)**

*Variations Sainte Victoire, 1989-1996*

Suite de treize impressions, signée, titrée, datées, justifiées 3/7 et portant le numéro de référence ITER

H. 21 cm - L. 29,5 cm DV 1 500 / 2 000 €

Référence : Exposition Vera Molnar à l'EAC (Espace de l'Art Concret) de Mouans-Sartoux (Alpes-Maritimes)

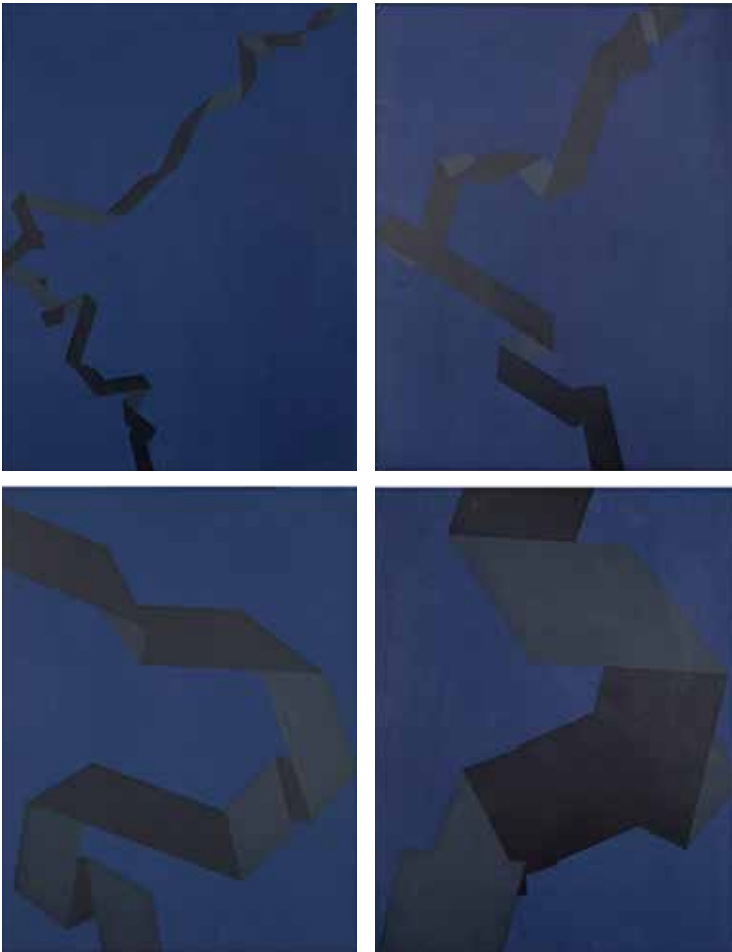

**625**

**Véra MOLNAR (née en 1924)**

Sainte Victoire Blues / III, 1998

Suite de quatre sérigraphies en trois couleurs, chaque planche signée, titrée, datée et justifiée 3/20 au dos  
Chaque épreuve : H. 50 cm - L. 65 cm DV

3 000 / 5 000 €

**626**

**Véra MOLNAR (née en 1924)**

*Dessin transformation de 4 x 2 carrés concentriques, 1975*

Dessin à l'encre par table traçante sur papier canson, signé et daté au crayon en bas à droite  
H. 69 cm - L. 69 cm (à vue)

Exemplaire unique

3 000 / 5 000 €

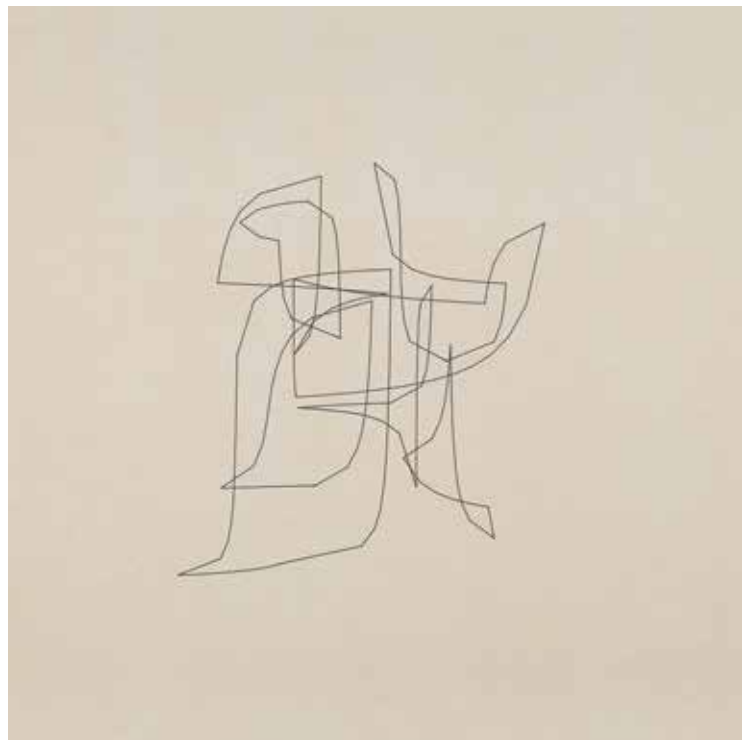



629

**627**

**Bernard CAILLAUD (1939-2004)**

*Z PAR III. B.2, 1980*

Acrylique sur papier, signée, titrée, datée et agrémentée d'un texte justificatif au dos du montage

H. 117 cm - L. 75 cm DV

2 500 / 3 000 €

Provenance : Œuvre acquise directement auprès de l'artiste

Bernard Caillaud (1939-2004) est une figure exceptionnelle de l'art contemporain. Ce physicien de formation, universitaire, chercheur, auteur d'une thèse « Couleur et aléatoire » en Art et Science de l'art, se passionne dès les années 1970 sur les rapports complexes entre les mathématiques et la peinture. Tant fasciné par les nombres que par les couleurs, il conceptualise un mode d'expression unique, « la création numérique algorithmique ». Cette démarche devient radicale dans les années 1980, l'ordinateur devenant son unique outil de travail, l'aléatoire de l'algorithme donne alors à voir une production qualifiée « d'algo-cinétique ». faisant de Bernard Caillaud un plasticien unique, véritable pionnier de l'art numérique, dont la redécouverte est une nécessaire évidence.

**628**

**Brigitte BOURDON (vit et travaille en Alsace depuis 2009)**

*Piqûre, 1988*

Piquage sur papier sur trame de tarlatane (coton à trame ajourée) à écriture boustrophédon cousue à la machine

H. 41,5 cm - L. 31,5 cm DV

100 / 150 €

**629**

**Olivier CHRISTINAT (né en 1963)**

*Transfiguration, 1995/1998*

Polyptyque composé de quatre tirages argentiques, encadrés indépendamment et destinés à être assemblés horizontalement, titré, daté et justifié au dos du tirage de la première épreuve

Chaque épreuve : H. 49,5 cm - L. 35,5 cm (à vue) DV

1 500 / 2 000 €

## MOHAMED ATAALLAH DIT ROMAIN ATALA (1939-2014)

Mohamed ATAALLAH dit Romain ATALA (1939-2014) est né Ksar El Kebir au Maroc en 1939. Élève de Mariano Bertuchi à l'École des beaux-arts de Tétouan, il acquiert de solides bases classiques avant de poursuivre sa formation en Espagne et à Rome. Également passionné d'archéologie, il participe à la création de l'association nationale des beaux-arts du Maroc et enseigne, dès 1963, à Casablanca. Synthétisant différentes sources d'inspiration, il envisage dès cette époque, un module reproductible à l'infini, inspiré de la tradition des zelliges, adaptable à toutes formes de variations chromatiques ou visuelles. En 1969, il est un participant très actif du mouvement Présence plastique, exposant régulièrement à Casablanca et à Marrakech. Arrivé en France en 1972, il devient professeur à l'école des beaux-arts de Caen, poste qu'il occupera jusqu'en 2004. Très investi dans la diffusion artistique, il anime plusieurs lieux de rencontre en Normandie (Atelier de Recherche Esthétique ARE, galerie point 7) et tisse des liens étroits avec des créateurs aussi variés que Vera Molnar ou Bryon Gysin en passant par de nombreux artistes sud-américains (Cruz-Diez, Demarco ou Soto). Son oeuvre unique et rare dans sa construction rigoureuse et modulable, concrète et géométrique tout en étant riche de fantaisie, constitue, plus qu'un entre-deux culturel, une remarquable synthèse des traditions et de la modernité dans un universalisme artistique des plus jubilatoires.

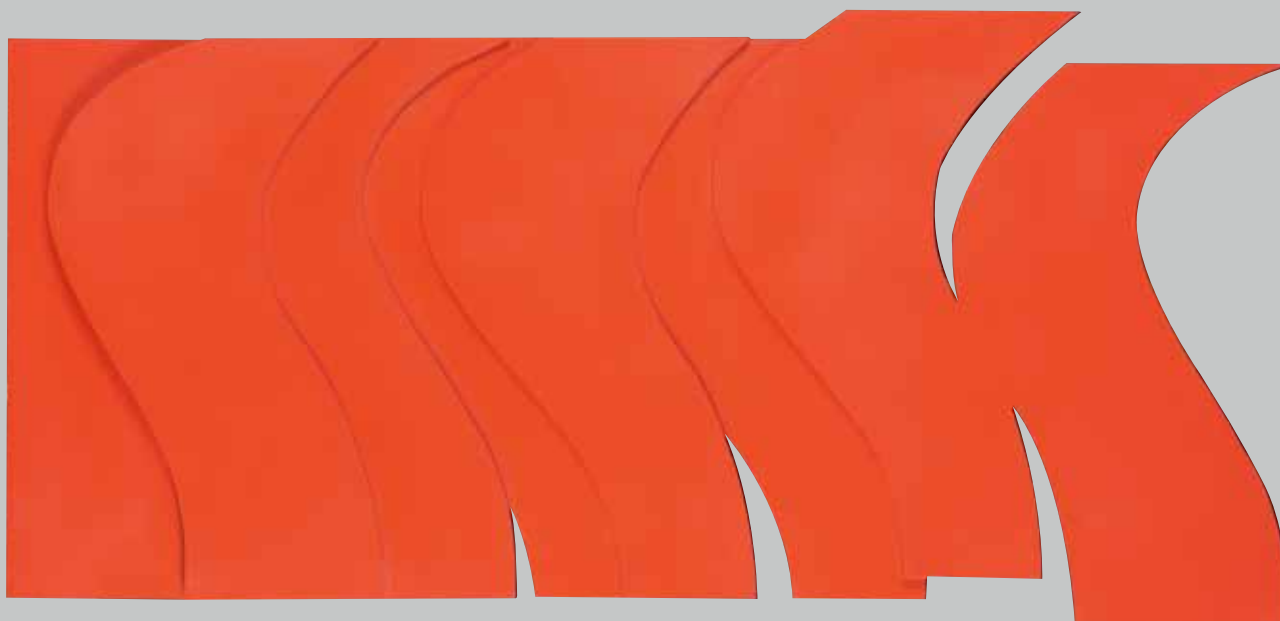

**630**

**Mohamed Romain ATAALLAH (1939-2014)**

*Sans titre, circa 1975*

Assemblage de huit panneaux de contreplaqué découpés et peints à l'acrylique, signé au dos

H. 54,5 cm - L. 115 cm - P. 2,5 cm DV

Très léger manque à l'une des pointes 40 000 / 60 000 €

Provenance : Œuvre acquise directement auprès de l'artiste à Caen, à la fin des années 1970 par une proche de l'artiste et conservée dans la même collection depuis





**631**

**Mohamed Romain ATAALLAH (1939-2014)**

*Sans Titre [Componibles], 1977*

Acrylique sur panneau signée et datée en bas à droite et  
contresignée au dos

H. 100 cm - L. 80 cm DV

Très légère rayure dans la partie basse vers la droite

50 000 / 80 000 €

Provenance : Œuvre acquise directement auprès de l'artiste à Caen,  
à la fin des années 1970 par une proche de l'artiste et conservée  
dans la même collection depuis



634

**632**

**Jean-Paul ALBINET (né en 1954)**

*Le Bonheur, 1990*

Sérigraphie à l'acrylique sur toile, signée, titrée et justifiée 5/9 au dos

H. 33 cm - L. 46 cm DV

100 / 150 €

**633**

**Jean-Paul ALBINET (né en 1954)**

*La Lune, 1990*

Sérigraphie à l'acrylique sur toile, signée, datée et justifiée 4/9 au dos

H. 33 cm - L. 46 cm DV

100 / 150 €

**634**

**Jean-Paul ALBINET (né en 1954)**

*Ex Nihilo, 1997*

Sculpture, technique mixte par écorçage de huit pousses de hêtre, assemblées dans un emboîtement fermant de médium dont le fond est laqué bicolore, signé, titré, daté et situé à Paris au dos du montage, titré en creux sur le couvercle

H. 63 cm - L. 72 cm - P. 7,5 cm DV

Nous joignons du même artiste :

*Bien-hêtre, 1998*

Décoction de copeaux de hêtre recueillis par l'artiste lors de la réalisation de ses messages gravés dans l'écorce, réunis dans un sachet imprimé comportant les conseils de préparation, daté et situé à Paris

Quantité affichée : 200 g

300 / 500 €



637

**635**

**Olivier TURCO (né en 1963)**

*Sans Titre, 2002*

Acrylique sur toile, signée et datée 7.02 en haut à gauche

H. 100 cm - L. 73 cm DV 100 / 150 €

**636**

**Olivier TURCO (né en 1963)**

*Sans Titre, 2001*

Encre et acrylique sur papier japon collé sur toile, signée et datée en bas à droite

H. 70 cm - L. 70 cm DV 100 / 150 €

**637**

**Enki BILAL (né en 1951)**

*A.I*

Estampe pigmentaire, signée et justifiée 41/150 en bas au centre

H. 50 cm - L. 40 cm DV 80 / 120 €

**638**

**Enki BILAL (né en 1951)**

*La guerrière, 1998*

Estampe pigmentaire, signée en bas à droite et justifiée 264/301 en bas à gauche; cachet à sec de l'éditeur Christian Desbois en bas à droite

H. 50 cm - L. 40 cm DV 100 / 200 €

**639**

**Enki BILAL (né en 1951)**

*Humanimâle*

Estampe pigmentaire, signée et justifiée 9/30 en bas à droite

H. 60 cm - L. 50 cm DV 150 / 200 €

**640**

**Enki BILAL (né en 1951)**

*Les clandestins du rail*

Estampe pigmentaire, signée en bas à droite et justifiée EA en bas à gauche

H. 50 cm - L. 40 cm DV 150 / 200 €



638

**641**

**Enki BILAL (né en 1951)**

*La folle du roi*

Estampe pigmentaire, signée et justifiée 16/30 en bas à droite

H. 80 cm - L. 60 cm DV 250 / 300 €

**642**

**Philippe DRUILLET (né en 1944)**

*Lone Sloane, 1999*

Sérigraphie, signée en bas à droite et justifiée 145/199 en bas à gauche

H. 50 cm - L. 40 cm DV 150 / 200 €

**643**

**École moderne**

*Allégorie de la féminité*

Epreuve en bronze

H. 50 cm 100 / 150 €

**644**

**Pierre CHENET (XX<sup>e</sup> siècle)**

*Taureau sauvage*

Épreuve en bronze nuancé

Cachets de signature et de fondeur

L. 40 cm 400 / 600 €

**645**

**Lydia ARICKX (née en 1954)**

*Tryptique aux toréadors*

Dim. hors tout: H. 51 cm - L. 26,5 cm

Dim. chacune: H. 9,5 cm - L. 12,5 cm environ 100 / 150 €



639



649

**646**

**Joffrey FERRY (né en 1972)**

*Jeune femme dénudée*

Huile sur toile

H. 135 cm - L. 180 cm

150 / 200 €

**647**

**Joffrey FERRY (né en 1972)**

*Les deux japonaises*

Huile sur toile

H. 149 cm - L. 149 cm

150 / 200 €

**648**

**AÏROH (né en 1987)**

Kylian M'bappé, 2023

Technique mixte lithographie et acrylique sur papier, signée au pochoir, datée, justifiée 1/1 P.U, numérotée 016362 au dos, cachet sec MTG en bas à droite

H. 75 cm - L. 75 cm

400 / 600 €

Un certificat d'authenticité émis par MTG et signé par l'artiste sera remis à l'acquéreur

**649**

**Philippe MARINIG (né en 1962)**

*Pieuvre et glaçons*

Tirage photographique signé et justifiée 0/10 au feutre noir en bas à droite

H. 101 cm - L. 134 cm

Accident au plexiglas au coin supérieur gauche

1 500 / 2 000 €

## DESIGN



652

**650**

**Odette CALY (1914 - 1993)**

Éditions des «Ateliers Picard Ledoux»

Sur un carton «soir de rêve»

Tapiserie au décor florale

Étiquette de l'éditeur

H. 89,5 cm - L. 114,5 cm (AV)

200 / 300 €

**651**

**[La Maison Française]**

Compagnie française d'Édition, Paris

Ensemble de l'édition des périodiques couvrant les années  
1950 à 1959 reliés par année

800 / 1 000 €

**652**

**Travail français des années 1950**

Ensemble comprenant quatre chaises, un tabouret et un bureau  
L'ensemble porté par des piètements à entretoise arquée sur le  
devant, décroché en partie haute, ceinture richement mouluré,  
et dossier ajouré et décoré d'un entrelacs de losanges. Les  
assises sont recouvertes de cuir. Le bureau s'ouvre par ceinture  
par trois tiroirs.

Acajou

Dim. chaises H. 118 cm - L. 51.5 cm - P. 50 cm

Dim. bureau H. 75 cm - L. 160 cm - P. 70 cm

Dim. tabouret H. 49 cm - L. 45 cm - P. 40 cm

Manques de vernis, taches et frottements 1 800 / 2 000 €



**653**

**Travail des années 1940**

Paire de fauteuils

Structure en tubulaire de métal laqué vert, l'ensemble retenant une longue assise et un appui-tête à oreille recouvert de cuir rouge

H. 94 cm - L. 53 cm - P. 94 cm

Usures au cuir

La tradition familial voudrait que ces fauteuils soit des assises pour hydravion commercial des années 1940

2 000 / 3 000 €



654

**654**

**Travail français des années 1970**

Dans le goût des années 1940

Grande enfilade, en placage d'acajou et de palissandre, piètement en plein avec sabots traineau en laiton soutenant une structure ouvrant par trois portes à encadrement en biseau et de laiton. La porte centrale est décorée d'un centre en galuchat ivoire

H. 90 cm - L. 220 cm - P. 53 cm

Rayures sur le bois, taches

2 000 / 3 000 €

**655**

**Travail des années 1970**

Dans le goût des années 1940

Porte-plante figurant des branchage de citronnier

Fer forgé et laqué

H. 68 cl - L. 57 cm

Manques et oxydations

200 / 300 €



**656**

**Jindrich HALABALA (1903-1978)**

Modèle H269 des années 1940

Fauteuil, assise et dossier fixés entre les accoudoirs au dessin arrondi formant le piètement.

H. 75 cm - L. 71 cm - P. 82 cm

Tapiserie entièrement refaite et garni de tissu Jim Thompson, usures du verni sur le bois 1 000 / 1 200 €

**657**

**Travail français des années 1940**

Chevet

Structure ouvrante par une porte en partie basse et une étagère ouverte en partie haute. Partie haute des angles terminées en enroulement

Placage de loupe

H. 60 cm - L. 47 cm - P. 42 cm

État d'usage 200 / 300 €

**658**

**Marcel BREUER (1902-1981)**

Éditions KNOLL INTERNATIONAL

Modèle Laccio

Série de deux tables basses s'imbriquant, structure en métal tubulaire chromé avec plateau laqué noir

Étiquette de l'éditeur

H. 43 cm - L. 54 cm - P. 47 cm

H. 31 cm - L. 134 cm - P. 48 cm 600 / 800 €

**659**

**Charles Rennie MACKINTOSH (1868 - 1928)**

Éditions CASSINA

Modèle Hillhouse

Chaise à haut dossier à barreaux horizontaux et croisés en partie haute, assise trapézoïdale recouverte de velours rose

Bois laqué noir

Signée et numérotée par l'éditeur

Avec sa housse de protection

H. 141 cm - L. 41 cm - P. 33 cm

Tache sur le velours 500 / 800 €



**660**

**Dans l'esprit du Bauhaus**

Travail des années 1970

Sculpture murale «mobile»

Plaque de métal laquée crème supportant des formes géométriques laquées de différentes couleurs

H. 30 cm - L. 42 cm 300 / 500 €

**661**

**Édition MALLE TITAN**

Travail du début du XX<sup>ème</sup> siècle

Malle cabine en bois peint bleu, poignées en cuir et métal, intérieur garni de tissu

H. 56 cm - L. 107 cm - P. 55 cm

État d'usage, tâches, accidents 400 / 500 €

660





664

**662**

**Travail français des années 1970**

Dans le goût des années 1940

Grande table de salle à manger

Piètement trapézoïdale à sabot de laiton rejoint par une entretoise gainée de cuir rouge sur le dessus. L'ensemble supportant un plateau au placage d'acajou

H. 75,5 cm - L. 199,5 cm - P. 99,5 cm

Rayures et frottements sur le bois 1 000 / 1 200 €

**663**

**Dans le goût de Jules-Émile LELEU**

Travail des années 1940

Table de salle à manger

Structure à quatre pieds de section demi-ronde décorés de fines baguettes en laiton en partie basse rejoints par une entretoise. L'ensemble supportant un plateau mouluré à la base et plaqué en croisillons sur le dessus et pouvant accueillir des rallonges

Acajou

H. 77 cm - L. 190 cm - P. 95 cm

État d'usage 300 / 400 €



667

666



665

**664**

**Travail français des années 1950**

Meuble haut

Structure sur un piètement compas en métal laqué noir, ouvrante par deux portes coulissantes en verre de couleur avec prises de main en bois massif

Chêne et placage de chêne

H. 127 cm - L. 124 cm - P. 44,5 cm

Taches et rayures sur le bois 600 / 800 €

**665**

**Travail français des années 1950**

Bar roulant

Structure au profil d'un V s'ouvrant à l'anglaise de part et d'autre sur un emplacement pour bouteilles et étagères pour les verres

Chêne et placage de chêne

H. 73 cm - L. 64 cm - P. 40 cm

Frottements sur le bois 200 / 300 €

**666**

**Travail français des années 1950**

Table basse

Piètement de section carrée en métal laqué noir supportant une épaisse dalle de verre teinté jaune

H. 40 cm - L. 110 cm - P. 40 cm

Éclats aux angles 400 / 600 €

**667**

**Dans le goût d'Audoux-Minet**

Lampe de chevet

Structure d'une boule de verre décorée de larges cordages et soutenant un abat-jour en cordelettes

H. 34 cm 100 / 200 €

**668**

**Travail français des années 1960**

Suite de six patères

Structure en laiton retenant une patère en bakélite coloré

H. 14 cm 150 / 200 €



669

**669**

Attribué à Gérard GUERMONPREZ (XX<sup>e</sup> siècle)

Pour l'éditeur MAGNANI

Travail français des années 1960

Enfilade en chêne et placage de chêne ouvrant par quatre portes à la française et une porte découvrant quatre tiroirs en partie basse

H. 92 cm - L. 218,5 cm - P. 48 cm

Rayures et marques sur le bois

2 000 / 2 500 €

**670**

Attribué à Gérard GUERMONPREZ (XX<sup>e</sup> siècle)

Pour l'éditeur MAGNANI

Travail français des années 1960

Table de salle à manger, piètement en tubulaire de métal laqué noir supportant une structure en chêne et placage de chêne s'ouvrant pour accueillir une rallonge

H. 75 cm - L. 150 (+48)cm - P. 89 cm

Taches, rayures et marques sur le bois

1 000 / 1 200 €



670



679

**671**

**Travail français des années 1950**

Lampe de bureau  
Fut articulé tenu par une agrafe et terminé par un abat-jour en métal poli  
H. 73 cm 80 / 100 €

**672**

**Travail français des années 1960**

Paire de suspensions  
Large cylindre laqué noir avec un feu de lumière à l'intérieur  
H. 24 cm - D. 10 cm 200 / 300 €

**673**

**Travail français des années 1960**

Enfilade  
Structure sur un piétement en métal laqué noir, ouvrante par deux portes à ouverture papillon, un partie bar et deux tiroirs  
Placage de chêne  
H. 89 cm - L. 190 cm - P. 52 cm  
Défauts de placage, taches et rayures sur le bois, accidents à la serrure 500 / 800 €

**674**

**Alain RICHARD (1926 - 2017)**

Édition DIDEROT des années 1960  
Modèle Tuyau  
Paire de lampes en aluminium laqué noir avec projecteur  
H. 23 cm - D. 14 cm  
Accident à une fixation 300 / 500 €

**675**

**Travail français des années 1950.**

Édition MANUFRANCE  
Série de dix-huit portes plantes, la structure est en croisillons de fil de métal laqué noir. Elle supporte un gobelet en bakélite soit rouge, vert, ou jaune  
H. 24 cm - L. 24 cm - P. 10 cm.  
État d'usage 80 / 100 €

**676**

**Éditions LITA**

Travail des années 1960  
Lampe haute  
Trépied supportant deux futs terminés par des abat-jour en tôle laquée bleu  
Étiquette de l'éditeur  
H. 96 cm - L. 38 cm 150 / 200 €

**677**

**Travail des années 1960**

Table basse  
Structure en métal laqué noir supportant un plateau rectangulaire décoré de carreaux de céramique  
Signé B (?)  
H. 33 cm - L. 88 cm - 44 cm  
Accidents sur les carreaux 200 / 300 €

**678**

**Travail des années 1960**

Plat  
Terre rouge émaillée et décorée de formes géométriques  
L. 56 cm - P. 20 cm  
Accidents, éclats 50 / 80 €

**679**

**Georges FRYDMAN (XX<sup>ème</sup> siècle)**

Bureau  
Structure en tubulaire de métal laqué gris supportant un caisson et un plateau de forme libre. Le plateau est recouvert de stratifié gris  
H. 72 cm - L. 137 cm - P. 78 cm  
Rayures et manques de plaquages, frottements sur le bois 1 500 / 2 000 €



681

**680**

**Travail dans le goût des éditions françaises des années 1960**

Lampadaire

Structure en trépied retenant trois tablettes recouvertes de stratifié et un fut en laiton

H. 152 cm - L. 52 cm - P. 52 cm

800 / 1 000 €

**681**

**Jacques (1926-2008) & Dani (1933-2010) RUELLAND**

Vase boule soliflore en céramique émaillée

Signée sous la base

H. 7,5 cm - D. 9,5 cm

800 / 1 000 €

**682**

**André BORDERIE (1923 - 1998)**

Vers 1950

Paire de bougeoirs en terre rouge émaillée décorés de motifs figurant des personnages

Signés et localisés 'Made in France'

H. 22.5 cm - D. 9 cm

1 800 / 2 000 €



682

**683**

**Juliette DEREL (1918 - 2007)**

Grand miroir

Grand carré ajouré de ronds et de rectangles en céramique émaillée dans les tons fauves surmontant un miroir ancien enfermé par une couche en plâtre

H. 41 cm - P. 41 cm

1 200 / 1 500 €

**684**

**Juliette DEREL (1918 - 2007)**

Pichet à anse

Céramique émaillée dans les tons gris et rouges et décoré d'un motif géométrique

Signé

H. 17 cm - D. 11,5 cm

250 / 300 €

**685**

**Jacques BLIN (1920 - 1995)**

Rare bougeoir en trois parties circulaires liées

Céramique émaillée dans les tons verts

Signé

H. 10 cm - L. 22 cm - P. 7,5 cm

250 / 300 €

**686**

**Jacques BLIN (1920 - 1995)**

Vase pansu pique fleurs ajouré plusieurs fois en partie haute et décoré des symboles d'un jeu de cartes

Céramique émaillée dans les tons verts

Signé

H. 11 cm - D. 12 cm

250 / 300 €

**687**

**Jacques BLIN (1920 - 1995)**

Vase soliflore à une anse

Céramique émaillée dans les tons verts décorée d'une frise

Signé

H. 19 cm - D. 7,5 cm

200 / 300 €



683



694

**688**

**Jacques BLIN (1920 - 1995)**

Vase à anse

Céramique émaillée dans les tons vert et décorée de soleils  
Signé

H. 16,5 cm - D. 6 cm

150 / 200 €

**689**

**Jacques BLIN (1920 - 1995)**

Vase boule à col légèrement ourlé

Céramique émaillée dans les tons bruns décorée d'une frise  
Signé

H. 8 cm - D. 9 cm

150 / 200 €

**690**

**Alexandre KOSTANDA (1921-2007)**

Vase en céramique émaillée à décors géométriques

Signé et situé à Vallauris.

H. 15,3 cm - D. 7,3 cm.

200 / 300 €

**691**

**André BAUD (1903 - 1986)**

Vallauris

Série de trois carreaux

Céramique émaillée à la couverture noir et décorée de motifs géométriques

Signé pour le grand

Dim du grand H. 20 cm - D. 20 cm

100 / 150 €

**692**

**A. JOHANSEN (XX<sup>ème</sup> siècle)**

Édition GERN MOBELFABRIK des années 1960

Enfilade

Structure sur quatre pieds ouvrante en espace bar avec des tiroirs en partie centrale et par des portes sur des étagères à droite et à gauche

Teck et placage de teck

Signée à l'arrière

H. 113 cm - L. 212 cm - P. 45 cm

État d'usage, restaurations

800 / 1 000 €

**693**

**Travail danois des années 1960**

Suspension en opaline et bois exotique

H. 50 cm - D. 35 cm

Petit éclat

100 / 200 €

**694**

**Hans J. WEGNER (1915 - 2007)**

Éditions GETAMA des années 1960

Modèle GE 290

Paire de fauteuils

Structure en chêne, assise revenant sur l'arrière en compas et soutenant un dossier à barreaux et des larges accoudoirs.

L'ensemble garni de coussins recouverts de tissu lainé

H. 66 cm - L. 75 cm - P. 76 cm

Frottements sur le bois

1 800 / 2 000 €



695

**695**

**Hans J. WEGNER (1915 - 2007)**

Éditions GETAMA des années 1960

Modèle GE 290

Canapé trois places

Structure en chêne, assise revenant sur l'arrière en compas et soutenant un dossier à barreaux et des larges accoudoirs.

L'ensemble garnis de coussins recouverts de tissu lainé

H. 66 cm - L. 180 cm - P. 76 cm

Frottements sur le bois

1 000 / 1 200 €

**697**

**Travail danois des années 1960**

Éditions SORO STOLEFABRIK

Ensemble de cinq chaises

Structure à haut dossiers à barreaux

Teck

Signées sous l'assise

H. 95 cm - L. 47 cm - P. 45 cm

Frottement sur le bois

1 800 / 2 000 €

**696**

**Hans J. WEGNER (1915 - 2007)**

Éditions GETAMA des années 1960

Modèle GE 290

Fauteuil à haut dossier

Structure en chêne, assise revenant sur l'arrière en compas et soutenant un dossier à barreaux et des larges accoudoirs.

L'ensemble garnis de coussins recouverts de tissu

H. 90 cm - L. 75 cm - P. 80 cm

Frottements sur le bois

800 / 1 000 €

**698**

**Travail danois des années 1960**

Table basse à rallonges. Piétement en bois massif supportant un plateau en plaquage agrémenté d'une rallonge.

Palissandre

Étiquette d'éditeur sous le plateau

H. 51 cm - L. 160 + 31 cm - P. 60 cm

500 / 600 €

**699**

**Travail danois des années 1960**

Grand applique lumineuse

Méplat en métal laqué noir supportant cinq feuilles de cuivre recourbées

H. 50 cm

80 / 100 €



696



699



### 700

#### Oswaldo BORSANI (1911 - 1985)

Éditions TECNO des années 1960

Fauteuil inclinable modèle P40

Structure à mécanisme bloquant par poignées en laiton avec finitions en acajou sur les côtés, assise, dossier et repose pied recouvert de tissu lainé

Étiquette de l'éditeur

H. 87 cm - L. 120 cm - P. 60 cm

Frottement sur le bois

1 500 / 2 000 €

### 701

#### Oswaldo BORSANI (1911-1985)

Édition TECNO des années 1960

Fauteuil modèle P40

Structure basculante à blocage en méplats et tubulaires de métal laqué noir supportant une assise et un dossier garnis recouvert de cuir rouge

H. 95 cm - L. 54 cm - P. 52 cm

État d'usage

600 / 800 €

### 702

#### Oswaldo BORSANI (1911-1985)

Éditions TECNO des années 1960

Modèle P128

Paire de fauteuils de bureau, piètement sur roulettes à cinq branches supportant une assise et un dossier garnis de cuir bleu

H. 78 cm - L. 57 cm - P. 55 cm

État d'usage, frottements sur le cuir

300 / 400 €

### 703

#### Travail italien des années 1960

Série de trois fauteuils bridges

Piètement compas en palissandre et métal laqué noir, dossier retenu par deux languettes en laiton. Assise et dossier garnis de coussins recouverts de simili cuir

Porte une étiquette d'administration

H. 83 cm - L. 59 cm - P. 48 cm

Marques et frottements sur le bois, accros au simili 300 / 500 €

### 704

#### Tobia SCARPA (né en 1935).

Édition GAVINA sur un dessin de 1962

Modèle Bastiano, un canapé deux places. La structure géométrique formée de larges lames de bois laquées blanches accueille des coussins en cuir tabac.

H. 55 cm - L. 155 cm - P. 75 cm

État d'usage, déchirures

600 / 800 €

### 705

#### Eugenio GERLI (XX<sup>ème</sup> siècle)

Éditions TECNO des années 1960

Modèle PD142

Paire de fauteuils, accoudoirs en plein recourbés vers l'arrière formant le dossier, assise en demi cercle. L'ensemble recouvert de velours côtelé marron.

H. 69 cm - L. 67 cm - P. 57 cm

État d'usage, manques

200 / 300 €

### 706

#### Travail français des années 1970

Grande lampe de bureau

Base circulaire ajourée supportant un fût au profil d'un U inversé terminé par une demi-sphère chromée avec un feu de lumière

H. 63 cm - P. 49 cm

200 / 300 €

### 707

#### Travail français des années 1970

Table basse bar

Structure plaqué de verre laqué noir avec baguettes en métal doré aux angles s'ouvrant horizontalement sur un bar

H. 37 cm - L. 122 cm - P. 71 cm

Rayures sur le verre

300 / 500 €



708

**708**

**Patrick GINGEMBRE (XX<sup>ème</sup> siècle)**

Éditions PAULUS, S.P.D.M.

Série de quatre chaises tripodes

Fibres de verre teintées et laquées blanche

H. 82 cm - L. 43 cm - P. 43 cm

État d'usage, salissures

400 / 500 €

**709**

**André CAZENAVE (1928 - 2003)**

Éditions ATELIERS A vers 1970

Modèle Doria (grand modèle)

Lampe au profil d'un rocher en ABS et poudre de marbre

Étiquette de l'éditeur

H. 42 cm - L. 55 cm - P. 43 cm

300 / 500 €



700

709





710

**710**  
**Jean-Pierre GARRAULT et Henri DELORD (XX<sup>ème</sup> siècle)**  
 Éditions CHABRIÈRE vers 1970  
 Lampadaire  
 Métal chromé, plexiglass opalin  
 H. 144 cm - D. 39 cm 1 000 / 1 200 €

**711**  
**Dans le goût de Maria PERGAY**  
 Travail des années 1970  
 Table basse rond à trois étages deployants sur un axe  
 Métal chromé et verre  
 H. 38 cm - D. 38 cm  
 Légères oxydations 250 / 300 €

**712**  
**Travail français des années 1960**  
 Lampe de bureau  
 Fut en tubulaire laqué noir supportant un abat-jour en aluminium  
 H. 38 cm 80 / 100 €



711

**713**  
**Travail français des années 1970**  
 Paire d'appliques lumineuses  
 Platine ronde retenant une sphère en métal chromé sur une rotule  
 P. 20 cm - D. 13.5 cm 100 / 120 €

**714**  
**Travail des années 1970**  
 Lampadaire  
 Fût droit sur trépied en métal doré, l'ensemble supportant un diffuseur en verre opalin formant un cône arrondi monté sur rotule  
 H. 164 cm - L. 46 cm 300 / 400 €

**715**  
**Travail français des années 1970**  
 Lampadaire  
 Fût droit supportant quatre opalines sphériques formant un bouquet  
 H. 150 cm  
 Accidents aux opalines 200 / 300 €

**716**  
**Édition MARCEL FRANCO**  
 Travail des années 1970  
 Vélo d'appartement, pédaliers en hauteur et pour les jambes, structure en métal tubulaire laqué bleu, compteur minuteur Jaeger  
 Étiquette de l'éditeur  
 H. 156 cm - L. 105 cm - P. 54 cm 200 / 300 €

**717**  
**Travail des années 1970**  
 Lampe cocotte  
 Métal laqué jaune  
 H. 40 cm 200 / 300 €



718

**718**

**Travail français des années 1970**

Série de deux appliques décoratives formant un ensemble sculptural en céramique émaillée dans les tons vert et jaune

Dim. de l'ensemble:

H. 119 cm - L. 75 cm - P.15 cm

800 / 1 000 €

**719**

**Travail français des années 1970**

Sculpture en fonte de fer

H. 101 cm

200 / 300 €

**720**

**Travail des années 1970**

Sculpture «Volume»

Bronze et pierre de lave

Signée à la base

H. 35 cm - L. 29 cm

600 / 800 €

**721**

**Travail italien des années 1970**

Importante lampe de parquet

Base carrée laquée crème supportant quatre tubes coupés en oblique avec systèmes lumineux, l'ensemble potant en son centre une grande tige en plexiglas

H. 187 cm - L. 31 cm - P. 31 cm

Éclats, usures et salissures

200 / 300 €

**722**

**Attribué à Luigi GORGONI (XX<sup>ème</sup> siècle)**

Travail des années 1970

Série de quatre chaises, large structure en pin sur quatre pieds supportant une large bande de cuir en assise et dossier

H. 100 cm - L. 49,5 cm - P. 49,5 cm

État d'usage

300 / 400 €

**723**

**Gino SARFATI (1912-1985)**

ARTELUCE édition des années 1970

Modèle 2097/30

Suspension, fût central cylindrique doré avec rayonnement de trente tiges terminées par des douilles et leurs ampoules.

H. 71,5 cm - D. 89 cm

Piqûres sur le chrome, manques de dorure, fonctionnement non vérifié

400 / 500 €



721



726

**724**

**Elio MARTINELLI (1921 - 2004)**

Édition MARTINELLI LUCE

Modèle Flex 659

Lampe de bureau

Fût flexible en ABS blanc

H. 68 cm - L. 70 cm

200 / 300 €

**725**

**Attribué à Lanciotto GALEOTTI**

Travail Italien des années 1970

Lampe à décor d'oiseaux dorées, socle en travertin

H. 52 cm - L. 24 cm

400 / 600 €

**726**

**Carlo NASON (XX<sup>ème</sup> siècle)**

Éditions MAZZEGA des années 1970

Lampadaire en verre moulé bleu supportant une importante sphère en verre opalin

H. 68 cm

600 / 800 €

**727**

**Emma GISMONTI (XX<sup>ème</sup> siècle)**

Édition ARTEMIDE des années 1970

Modèle Giano Giano Vano

Paire de tables d'appoint rondes en ABS noire

Une est signée

H. 40 cm - D. 39 cm

Manque le fond pour l'une, éclats

200 / 300 €

**728**

**Giancarlo PIRETTI (né en 1940)**

Éditions ANONIMA CASTELLI

Modèle Pluvium

Porte parapluie repliable en ABS blanc

Signé sous la base

H. 50 cm

80 / 100 €



729

**729**

**Attribué à Sergio BUSTAMANTE (XX<sup>ème</sup> siècle)**

Travail des années 1970

Important travail de feuilles de métal de couleur argenté et doré formant un colombe

H. 20 cm - L. 27 cm

150 / 200 €

**730**

**Travail probablement américain des années 1970**

Large commode ouvrante par quatre tiroirs

Façade des tiroirs avec poignées intégrées, plateau recouvert de stratifié noir

H. 72 cm - L. 100 cm - P. 43 cm

Défauts de laque au piètement

800 / 1 000 €

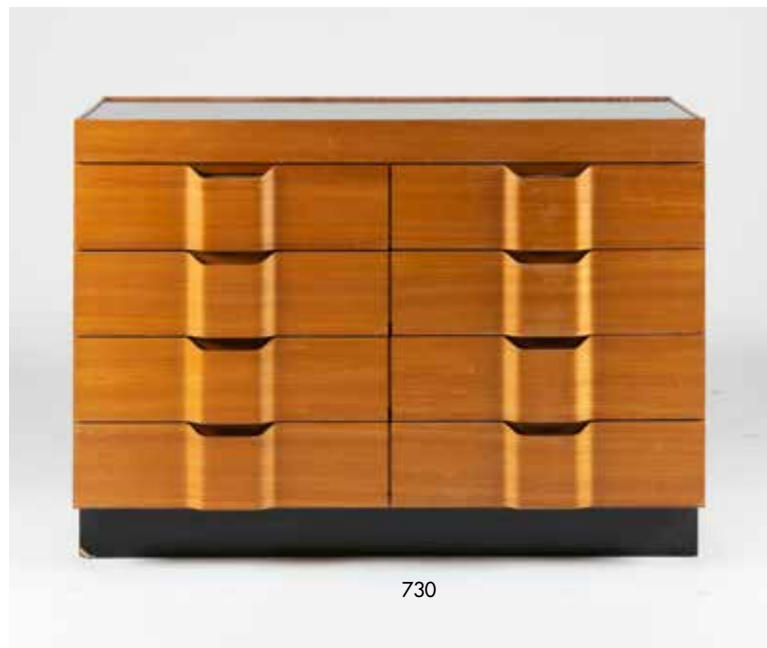

730



732

731

**731**

**Curtis JERE (XX<sup>ème</sup> siècle)**

Travail des années 1970

Sculpture «Sputnik»

Sphère à tiges rayonnantes

Métal chromé

D. 52 cm

500 / 800 €

**732**

**Travail scandinave des années 1970**

Important fauteuil et son repose-pied

Piètement en étoile supportant une large structure avec coussins garnis et recouverts de cuir noir

Dim. fauteuil H. 94 cm - L. 90 cm - P. 100 cm

Dim repose-pied H. 35 cm L. 62 cm - P. 62 cm

800 / 1 000 €

**733**

**Kurt THUT (1931 - 2011)**

Édition THUT MOBEL des années 1970

Grande enfilade, structure en deux parties sur un piètement en métal chromé. La partie de gauche a quatre tiroirs et la partie de droite a deux portes coulissantes ouvrantes sur des étagères

Placage de noyer et contreplaqué laqué blanc

H. 80 cm - L. 240 cm - P. 45 cm

Rayures et marques sur le bois

1 800 / 2 000 €



734-735

**734**

**Helmut BATZNER (XX<sup>ème</sup> siècle)**

Éditions BOFINGER des années 1960

Série de cinq chaises

Fibre de verre moulé et teinté rouge (quatre au modèle) et jaune

Signées sous l'assise

H. 74 cm - L. 48 cm - P. 52 cm

État d'usage

350 / 400 €

**735**

**Travail Allemand (?) des années 1970**

Table basse

Structure pivotante avec un piètement demi-sphérique supportant un plateau alvéolé en quatre parties

Fibre de verre

H. 34 cm - D. 95 cm

Accrocs, manques et frottements

200 / 300 €

**736**

**Eero SAARINEN (1910 - 1961)**

Édition KNOLL INTERNATIONAL des années 1970

Chaise, piètement tulipe supportant une assise et un dossier d'un seul tenant en fibres moulées et laquées

H. 79 cm - L. 49,5 cm - P. 45 cm

Frottements et infimes éclats

200 / 250 €

**737**

**Eero SAARINEN (1910 - 1961)**

Édition KNOLL INTERNATIONAL des années 1970

Tabouret pivotant, piètement tulipe en métal laqué blanc, assise garnie de tissu

H. 43 cm - D. 39 cm

200 / 250 €

**738**

**Eero SAARINEN (1910 - 1961)**

Édition KNOLL INTERNATIONAL des années 1970

Tabouret pivotant, piètement tulipe en métal laqué blanc, assise garnie de simili-cuir

H. 40 cm - D. 39 cm

Manque une galette entre le pied et l'assise, usure du simili

200 / 250 €



737

**739**

**Harry BERTOIA (1915-1978)**

Éditions KNOLL des années 1980

Modèle Diamond

Fauteuil, structure en fils d'acier chromé recouverte de son tissu d'origine dans les tons orange

H. 76 cm - P. 80 cm - L. 73 cm

Usures au tissu

400 / 500 €

**741**

**Travail des années 1980**

Grande étagère double faces

Montant aux rebords mouvementé en bois cérusé vert supportant des étagères en métal laqué gris foncé

H. 184 cm - L. 160 cm - P. 45 cm

600 / 800 €



741



742

**742**

**Philippe STARCK (né en 1949)**

Éditions KARTELL

Modèle Miss BALU

Paire de tables d'appoint, piètement bombé décoré d'une frise supportant un plateau aux bords biseautés

Tampon de l'éditeur sous le plateau

ABS bleu et vert

H. 72,5 cm - L. 64 cm - P. 60 cm

Salissures et rayures

200 / 300 €

**743**

**Travail des années 1980**

Fauteuil

Piètement en bois en trapezoïde au profil de rectangle, l'ensemble supportant une assise et un dossier garnis de tissu dans les tons bruns

H. 68 cm - L. 68 cm - P. 68 cm

300 / 500 €



743

**744**

**Travail des années 1980**

Importante table basse

Piètement en métal de section carrée laqué rouge supportant un important plateau de verre

H. 27 cm - L. 112 cm - P. 79,5 cm

Éclats au verre

200 / 300 €

**745**

**Dans le goût de Kaare KLINT**

Travail des années 1980

Structure démontable en bois teinté acajou retenant deux toiles de tissus formant l'assise et le dossier tendues par des liens en coton

Nous joignons le sac de transport édité pour le fauteuil, la notice de montage et un lien en cuir de serrage

H. 90 cm - L. 55 cm - P. 55 cm

1 200 / 1 500 €



745

**746**

**Travail français des années 1980**

Paire de fauteuils dit «SAFARI»

Structure démontable et rangée dans son étui, en bois teinté acajou retenant deux toiles de tissus formant l'assise et le dossier tendues par des liens en coton

Nous joignons les deux sacs de transport édités pour le fauteuil, les notices de montage et un lien en cuir de serrage

H. 90 cm - L. 55 cm - P. 55 cm

Éclats de bois sur une structure 1 200 / 1 500 €

**747**

**Travail des années 1970**

Grande table dite «d'atelier»

Structure à quatre pieds de section carré supportant un épais plateau plaqué en retrait d'une feuille de métal partiellement oxydé

Chêne

H. 75,5 cm - L. 134,5 cm - P. 104,5 cm 500 / 800 €

**748**

**Éditions REGENT**

Travail des années 1980

Ensemble d'un lampadaire et d'une lampe de bureau

Base triangulaire en métal laqué noir supportant un fût en métal chromé terminé par un réflecteur ajouré en aluminium brossé

H. 180 cm

H. 67 cm

Frottements 300 / 400 €

**749**

**Paolo PIVA (né en 1950)**

Édition DE SEDE des années 1980

Modèle DS7

Canapé deux places, structure avec larges accotoirs en larges bandes

Cuir bleu, deux coussins en cuir blanc

H. 73 cm - L. 172 cm - P. 90 cm

Un mince accroc sur le cuir 800 / 1 000 €

**750**

**Gae AULENTI (1927 - 2012)**

Éditions MARTINELLI

Modèle MiniPipistrello

Lampe de chevet surmonté d'un abat-jour quadrilobé

Métal, acrylique moulé

Signées sous la base

H. 36 cm 400 / 600 €

**751**

**Perry A. KING (1938) & Santiago MIRANDA (1947) & Gianluigi ARNALDI**

Édition Arteluca

Modèle Wall

Lampadaire avec cache-ampoule en verre dépoli montés sur des structures en métal et tube de métal laqué gris foncé, base circulaire en verre dépoli

Signé

H. 194 cm 100 / 200 €



750

**752**

**Perry A. KING (1938) & Santiago MIRANDA (1947) & Gianluigi ARNALDI**

Édition ARTELUCE

Modèle Wall

Paire d'appliques lumineuses avec cache-ampoule en verre dépoli monté sur une structure en métal et tube de métal laqué gris foncé formant platine de fixation

Signées

H. 22 cm - L. 38 cm - P. 26,5 cm 200 / 300 €

**753**

**Geoff HOLLINGTON (XX<sup>ème</sup> siècle)**

Éditions HERMAN MILLER

Important bureau d'architecte

Plateau dépliant en contreplaqué de hêtre reposant sur une structure monte et baisse en métal laqué noir

H. (max) 112 cm - L. 122 cm - P. 92 cm

État d'usage 500 / 800 €

**754**

**Jean Louis DOMECCQ (1920 - 1983) dit JIELDE**

Éditions JIELDÉ des années 1980

Lampe de bureau, bras articulé supportant un abat-jour en métal laqué noir

Plaquette de l'éditeur

H. 72 cm - L. 60 cm 200 / 300 €

**755**

**Engel HARTMUT (XX<sup>ème</sup> siècle)**

Travail des années 1980

Paire de lampadaires

Base sur roulettes supportant un double fûts terminés par un réflecteur au profil d'une demi-goutte

H. 183 cm - L. 30 cm

Minces éclats de laque 1 800 / 2 000 €

756

**Gaetano PESCE (né en 1939)**

Éditions B&B ITALIA

UP7 (Il piede)

Chaise longue au profil du pied de Constantin

Polyuréthane

Cachet UP 2 000 séries Design Gaetano Pesce B&B

H. 82 cm - L. 152 cm - P. 62 cm

Infimes craquelures et manques 800 / 1 000 €

Bibl. Catalogue de l'exposition, Moins et plus, le design dans la collection du Fond National d'Art Contemporain,

Musée d'Art Moderne, Saint-Étienne, 2002, p.139

757

**Attribué à Carlo SCARPA (XX<sup>ème</sup> siècle)**

Éditions GAVINA (?)

Guéridon en marbre

Piètement de table de la série ARGO recouvert d'un ovale en marbre

H. 72 cm - L. 81 cm - P. 35 cm

2 000 / 2 500 €



756

757





758

**758**

**Kelly SALAÛN (XX<sup>ème</sup> siècle)**

Circa 1984

Sculpture

Bronze

Signée et datée

H. 53 cm - L. 34 cm

200 / 300 €

**759**

**Travail du XX<sup>ème</sup> siècle**

Homme Oiseau

Sculpture en bronze et soudure de bronze

H. 52 cm - L. 23 cm

200 / 300 €



761



760

**760**

**Oskar ZIETA (né en 1975)**

Éditions MAGAZIN des années 2000

Modèle Chippensteel

Chaise en tôles d'acier compactées puis gonflées, l'ensemble laqué beige

Plaquette de l'éditeur

H. 77 cm - L. 40 cm - P. 47 cm

Infimes éclats et frottements

500 / 800 €

**761**

**Travail allemand des années 1990**

Miroir lumineux

Structure en métal doré avec système lumineux à l'intérieur, rebords décorés de cabochons de verre cerclés de métal doré

Encadrement en bois postérieur

H. 65 cm - L. 50 cm - P. 11 cm

250 / 300 €

**762**

**Antonio CITTERIO (XX<sup>ème</sup> siècle)**

Éditions B&B Italia

Canapé «CHARLES» et méridienne en cuir blanc

Piètement en métal chromé supportant une large structure en cuir blanc crème, l'ensemble accompagné de sa méridienne

Dim. canapé H. 73 cm - L. 230 cm - P. 100 cm

Méridienne H. 73 cm - L. 162 - P. 100 cm 1 500 / 2 000 €



763

**763**

**Éditions FORNASETTI MILANO**

Travail des années 1990

Porte-revues

Structure sur quatre pieds tronconiques supportant un porte-revues en cuir laqué noir décoré de pièces rondes avec profils de personnages antiques

H. 38 cm - L. 43 cm - P. 23 cm

300 / 500 €

**764**

**ELIPSON**

Modèle Planet L

Suite de cinq enceintes sphériques laquées rouge et quatre pieds assortis

H. 110 cm - D. 29 cm

800 / 1 200 €

**765**

**BOWERS & WILKINS**

Caisson de basse

Avec son livret d'instruction

D. 32 cm

400 / 600 €

**766**

**Machat VANNIER (née en 1953)**

Sculpture SPIRALE

Fonte de fer découpée

H. 36 cm

600 / 800 €

**767**

**Travail daté des années 1992**

Sculpture abstraite

Compression d'aluminium

Signé

H. 27 cm - L. 14 cm

100 / 120 €

**768**

**Édition FIRST TIME**

Travail contemporain

Modèle Porto

Console rectangulaire en chêne laqué noir, plateau dépliant pour former une table de salle à manger

H. 77,5 cm - L. 160 cm - P. 40/80 cm

300 / 400 €

**769**

**PROCERAM**

Service à poisson en céramique vernissée verte à décor en léger relief, comprenant :

Douze assiettes et un plat

Diam assiette 25 cm

L. plat 59 cm

(léger éclat sur le plat)

60 / 80 €

**770**

**Andy WARHOL (1928 - 1987) et ROSENTHAL**

Vase rouleau

Porcelaine décorée d'une sérigraphie

H. 26 cm

150 / 200 €



766

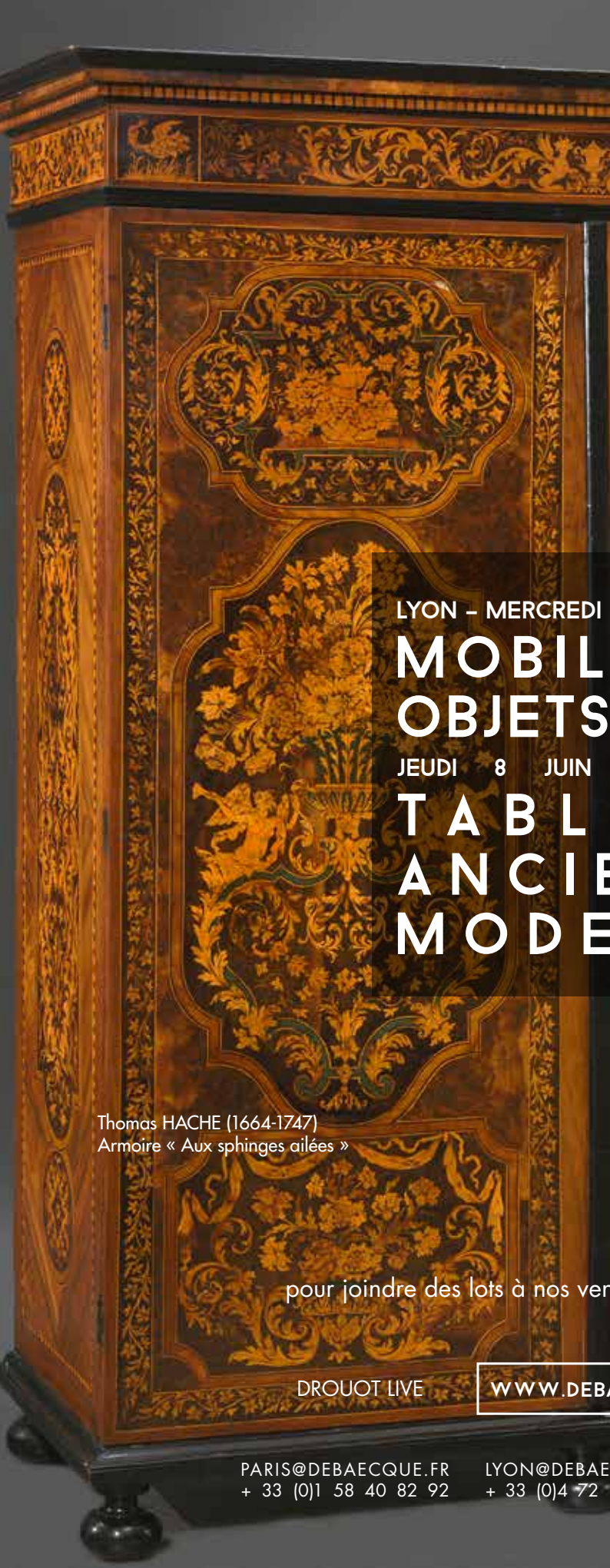

LYON - MERCREDI 7 JUIN 2023 - 14H30

# MOBILIER & OBJETS D'ART

JEUDI 8 JUIN 2023 - 14H30

# TABLEAUX ANCIENS & MODERNES

Thomas HACHE (1664-1747)  
Armoire « Aux sphinges ailées »

Henri Émilien ROUSSEAU (1875-1933)  
Cavalier  
Huile sur panneau

pour joindre des lots à nos ventes : [estimation@debaecque.fr](mailto:estimation@debaecque.fr)

DROUOT LIVE

[WWW.DEBACQUE.FR](http://WWW.DEBACQUE.FR)

INTERENCHÈRES LIVE

PARIS@DEBAECQUE.FR  
+ 33 (0)1 58 40 82 92

LYON@DEBAECQUE.FR  
+ 33 (0)4 72 16 29 44

MARSEILLE@DEBAECQUE.FR  
+33 (0) 4 91 50 00 00



Maison KELVIN & HUGHES  
Compas de marine



D'un bel ensemble de médailles et  
décorations militaires

ARMEE D'AFRIQUE  
Selle de Spahi



MARSEILLE - JEUDI 16 JUIN 2023

# M A R I N E A R T P O P U L A I R E M I L I T A R I A

pour joindre des lots à nos ventes : [estimation@debaecque.fr](mailto:estimation@debaecque.fr)

DROUOT LIVE

[WWW.DEBACQUE.FR](http://WWW.DEBACQUE.FR)

INTERENCHÈRES LIVE

PARIS@DEBAECQUE.FR  
+ 33 (0)1 58 40 82 92

LYON@DEBAECQUE.FR  
+ 33 (0)4 72 16 29 44

MARSEILLE@DEBAECQUE.FR  
+33 (0) 4 91 50 00 00

## CALENDRIER DES VENTES 2023

### PARIS

Mardi 16 mai  
Vendredi 16 juin  
Jeudi 22 juin  
Vendredi 30 juin

**Art populaire  
Art d'Asie  
Arts premiers  
Mobilier et Objets d'art - Tableaux - Sculptures**

### LYON

Mardi 16 mai  
Mercredi 24 mai  
Jeudi 25 mai  
Mercredi 31 mai  
Jeudi 1<sup>er</sup> juin  
Mercredi 7 juin  
Jeudi 8 juin  
Jeudi 15 juin  
Jeudi 22 juin  
Jeudi 29 juin

**Art contemporain et Design  
Instruments de musique  
Bijoux et Or  
Succession Seigler III - Souvenirs d'un couple d'antiquaires Bressans  
Succession Seigler IV - Souvenirs d'un couple d'antiquaires bressans  
Mobilier, Objets d'art et Bijoux  
Orfèvrerie, Tableaux anciens et modernes  
Intérieurs et Décoration  
Textiles  
Intérieurs et Décoration**

### LYON-VILLEURBANNE – HÔTEL DES VENTES ANNEXE

Jeudi 25 mai  
Jeudi 15 juin  
Jeudi 22 juin  
Jeudi 6 juillet

**Intérieurs et Décoration  
Intérieurs et Décoration  
Trains et voitures miniatures  
Intérieurs et Décoration**

### MARSEILLE

Mercredi 31 mai  
Jeudi 1<sup>er</sup> juin  
Mercredi 14 juin  
Jeudi 15 juin  
Mercredi 21 juin  
Jeudi 22 juin

**Mobilier et Objets d'art - Arts d'Asie - Tableaux anciens et modernes  
Art contemporain - Design  
Bibliothèques de Corse et de Provence  
Marine et Militaria  
Intérieurs et Décoration  
Numismatique et Philatélie**

Pour joindre des lots à ces ventes : [estimation@debaecque.fr](mailto:estimation@debaecque.fr)

# CONDITIONS DE VENTE ET ENCHÈRES

DE BAECQUE et associés / DE BAECQUE Marseille est une société de ventes volontaires de meubles aux enchères publiques régie par la loi du 10 juillet 2000. En cette qualité **La maison de vente** agit comme mandataire du vendeur qui contracte avec l'acquéreur. Les rapports entre **La maison de vente** et l'acquéreur sont soumis aux présentes conditions générales d'achat qui pourront être amendées par des avis écrits ou oraux qui seront mentionnés au procès-verbal de vente.

## 1 - LE BIEN MIS EN VENTE

a) Les acquéreurs potentiels sont invités à examiner les biens pouvant les intéresser avant la vente aux enchères, et notamment pendant les expositions. **La maison de vente** se tient à la disposition des acquéreurs potentiels pour leur fournir des rapports sur l'état des lots.

b) Tous les biens sont vendus tels quels dans l'état où ils se trouvent au moment de la vente avec leurs imperfections ou défauts. Aucune réclamation ne sera possible relativement aux restaurations d'usage et petits accidents. Il est de la responsabilité des futurs enchérisseurs d'examiner chaque bien avant la vente et de compter sur leur propre jugement aux fins de vérifier si chaque bien correspond à la description. Le nettoyage, le parquetage ou le doublage constituant une mesure conservatoire et non un vice, ne seront pas signalés. Les dimensions sont données à titre indicatif.

c) Les indications données par **La maison de vente** sur l'existence d'une restauration, d'un accident ou d'un incident affectant le lot, sont exprimées pour faciliter son inspection par l'acquéreur potentiel et restent soumises à son appréciation personnelle ou à celle de son expert. L'absence d'indication d'une restauration, d'un accident ou d'un incident dans le catalogue, les rapports, les étiquettes ou verbalement, n'implique nullement qu'un bien soit exempt de tout défaut présent, passé ou réparé. Inversement la mention de quelque défaut n'implique pas l'absence de tous autres défauts.

d) Les estimations sont fournies à titre purement indicatif et elles ne peuvent être considérées comme impliquant la certitude que le bien sera vendu au prix estimé ou même à l'intérieur de la fourchette d'estimations. Les estimations ne sauraient constituer une quelconque garantie. Les estimations peuvent être fournies en plusieurs monnaies ; les conversions peuvent à cette occasion être arrondies différemment des arrondissements légaux.

## 2 - LA VENTE

a) En vue d'une bonne organisation des ventes, les acquéreurs potentiels sont invités à se faire connaître auprès de **La maison de vente**, avant la vente, afin de permettre l'enregistrement de leurs données personnelles. **La maison de vente** se réserve de demander à tout acquéreur potentiel de justifier de son identité ainsi que de ses références bancaires. **La maison de vente** se réserve d'interdire l'accès à la salle de vente de tout acquéreur potentiel pour justes motifs.

b) Toute personne qui se porte enchérisseur s'engage à régler personnellement et immédiatement le prix d'adjudication augmenté des frais à la charge de l'acquéreur et de tous impôts ou taxes qui pourraient être exigibles. Tout enchérisseur est censé agir pour son propre compte sauf dénonciation préalable de sa qualité de mandataire pour le compte d'un tiers, acceptée par **La maison de vente**.

c) Le mode normal pour enchérir consiste à être présent dans la salle de vente. Toutefois **La maison de vente** pourra accepter gracieusement de recevoir des enchères par téléphone d'un acquéreur potentiel qui se sera manifesté avant la vente. **La maison de vente** ne pourra engager sa responsabilité notamment si la liaison téléphonique n'est pas établie, est établie tardivement, ou en cas d'erreur ou d'omissions relatives à la réception des enchères par téléphone.

d) **La maison de vente** pourra accepter gracieusement d'exécuter des ordres d'enchérir qui lui auront été transmis avant la vente et que **La maison de vente** aura accepté. Si **La maison de vente** reçoit plusieurs ordres pour des montants d'enchères identiques, c'est l'ordre le plus ancien qui sera préféré. **La maison de vente** ne pourra engager sa responsabilité notamment en cas d'erreur ou d'omission d'exécution de l'ordre écrit.

e) Dans l'hypothèse où un prix de réserve aurait été stipulé par le vendeur, **La maison de vente** se réserve de porter des enchères pour le compte du vendeur jusqu'à ce que le prix de réserve soit atteint. En revanche, le vendeur ne sera pas admis à porter lui-même des enchères directement ou par mandataire.

Le prix de réserve ne pourra pas dépasser l'estimation basse figurant dans le catalogue.

f) **La maison de vente** dirigera la vente de façon discrétionnaire tout en respectant les usages établis.

**La maison de vente** se réserve de refuser toute enchère, d'organiser les enchères de la façon la plus appropriée, de déplacer certains lots lors de la vente, de retirer tout lot de la vente, de réunir ou de séparer des lots.

En cas de contestation **La maison de vente** se réserve de désigner l'adjudicataire, de poursuivre la vente ou de l'annuler, ou encore de remettre le lot en vente.

g) Sous réserve de la décision de la personne dirigeant la vente pour **La maison de vente**, l'adjudicataire sera la personne qui aura porté l'enchère la plus élevée pourvu qu'elle soit égale ou supérieure au prix de réserve, éventuellement stipulé.

Le coup de marteau matérialisera la fin des enchères et le prononcé du mot « adjugé » ou tout autre équivalent entraînera la formation du contrat de vente entre le vendeur et le dernier enchérisseur retenu.

L'adjudicataire ne pourra obtenir la livraison du lot qu'après règlement de l'intégralité du prix.

En cas de remise d'un chèque ordinaire, seul l'encaissement du chèque vaudra règlement.

## 3 - LES INCIDENTS DE LA VENTE

a) Dans l'hypothèse où deux personnes auront porté des enchères identiques par la voix, le geste, ou par téléphone et réclament en même temps le bénéfice de l'adjudication après le coup de marteau, le bien sera immédiatement remis en vente au prix proposé par les derniers enchérisseurs, et tout le public présent pourra porter de nouvelles enchères.

b) Pour faciliter la présentation des biens lors des ventes, **La maison de vente** pourra utiliser des moyens vidéos. En cas d'erreur de manipulation pouvant conduire pendant la vente à présenter un bien différent de celui sur lequel les enchères sont portées, **La maison de vente** ne pourra engager leur responsabilité, et sera seule juge de la nécessité de recommencer les enchères.

c) Pour faciliter les calculs des acquéreurs potentiels, **La maison de vente** pourra être conduit à utiliser à titre indicatif un système de conversion de devises.

Néanmoins les enchères ne pourront être portées en devises, et les erreurs de conversion ne pourront engager la responsabilité de **La maison de vente**.

## 4 - PRÉEMPTION DE L'ÉTAT FRANÇAIS

L'État français dispose d'un droit de préemption des œuvres vendues conformément aux textes en vigueur.

L'exercice de ce droit intervient immédiatement après le coup de marteau, le représentant de l'État manifestant alors la volonté de ce dernier de se substituer au dernier enchérisseur, et devant confirmer la préemption dans les 15 jours. **La maison de vente** ne pourra être tenu pour responsables des conditions de la préemption pour l'État français.

## 5 - L'EXÉCUTION DE LA VENTE

a) En sus du prix de l'adjudication, l'adjudicataire (acheteur) devra acquitter les frais de vente dégressifs par lot et par tranche suivants :

- Vente volontaire hors de Paris : 30% TTC sur les 1ers 500 € d'adjudication puis 25% TTC (dont TVA 20 % sauf pour les livres TVA 5.5 %)

- Vente volontaire à Paris : 30% TTC sur les 1ers 500 € d'adjudication puis 27% TTC (dont TVA 20 % sauf pour les livres TVA 5.5 %)

- Vente judiciaire : 11,90 % HT (14,28 % TTC pour les lots soumis à une TVA de 20 %, ou 12,55% TTC pour les lots soumis à une TVA de 5.5 %).

- Vente exclusivement Online : 30% TTC sur le total adjugé en ventes.

- Des frais pourront être ajoutés pour les acheteurs live selon les tarifs des plateformes utilisées (notamment : interenchères 3 % HT, Drouot Live, 1,5 % HT)

Signification des symboles au catalogue :

\* : lots en importations temporaire qui donneront lieu à une facturation supplémentaire de TVA à l'importation au tarif en vigueur (5.5 %).

\*\* : lots en ivoire qui feront l'objet d'une déclaration d'achat conformément à l'article 2 bis de l'arrêté du 16 août 2016 modifié, refacturée à l'acquéreur (10 euros HT).

[J] : vente judiciaire dont les frais acheteurs s'élevaient à 11,90% HT [14,28 % TTC (TVA 20 % sauf pour les livres TVA 5.5 %)].

° Lot mis en vente par l'un des collaborateurs de DE BAECQUE & Associés.

## Règlement des lots :

Le paiement du lot aura lieu au comptant, pour l'intégralité du prix, des frais et taxes, même en cas de nécessité d'obtention d'une licence d'exportation.

L'adjudicataire pourra s'acquitter par les moyens suivants :  
- en espèces jusqu'à 1000 € frais et taxes compris pour tous les professionnels, et particuliers résidant fiscalement en France et jusqu'à 15 000 € pour les ressortissants

étrangers sur présentation de leurs papiers d'identité.

- par chèque ou virement bancaire.

b) **La maison de vente** sera autorisée à reproduire sur le procès verbal de vente et sur le bordereau d'adjudication les renseignements qu'aura fournis l'adjudicataire avant la vente. Toute fausse indication engagera la responsabilité de l'adjudicataire.

Dans l'hypothèse où l'adjudicataire ne se sera pas fait enregistrer avant la vente, il devra communiquer les renseignements nécessaires dès l'adjudication du lot prononcée.

Toute personne s'étant fait enregistrer auprès de **La maison de vente** dispose d'un droit d'accès et de rectification aux données nominatives fournies à **La maison de vente** dans les conditions de la Loi du 6 juillet 1978.

c) Il appartiendra à l'adjudicataire de faire assurer le lot dès l'adjudication. Il ne pourra recourir contre **La maison de vente**, dans l'hypothèse du vol, de la perte ou de la dégradation de son lot, après l'adjudication.

d) Le lot ne sera délivré à l'acquéreur qu'après paiement intégral du prix des frais et des taxes.

Dans l'intervalle **La maison de vente** pourra facturer à l'acquéreur des frais de dépôt du lot, et éventuellement des frais de manutention et de transport.

Il est vivement demandé aux adjudicataires de procéder à un enlèvement le plus rapide possible de leurs achats, afin de limiter les frais de stockage qui sont à leur charge. L'entreposage des lots ne saurait engager en aucune façon la responsabilité de **La maison de vente**.

- A Paris - à l'Hôtel Drouot : les objets sont à retirer au magasinage de l'Hôtel Drouot, dont les frais sont à la charge des acheteurs.

- En dehors de Paris : tout lot vendu et, non retiré dans les 7 jours qui suit la vente, sera placé au garde-meuble. Frais à la charge de l'acquéreur.

Tout bordereau d'adjudication demeuré impayé auprès de la Maison de vente ou ayant fait l'objet d'un retard de paiement est susceptible d'inscription au Fichier TEMIS restrictions d'accès aux ventes aux enchères (« Fichier TEMIS ») mis en œuvre par la société CPM, société anonyme à directeur ayant son siège social sis à (75009) Paris, 37 rue de Châteaudun, immatriculé au registre du commerce et des sociétés de Paris sous le numéro 437 868 425.

A défaut de paiement par l'adjudicataire, après mise en demeure restée infructueuse, le bien est remis en vente à la demande du vendeur sur folle enchère d'adjudicataire défaillant ; si le vendeur ne formule pas cette demande dans un délai d'un mois à compter de l'adjudication, la vente est résolue de plein droit, sans préjudice de dommages-intérêts dus par l'adjudicataire défaillant.

En outre, **La maison de vente** se réserve de réclamer à l'adjudicataire défaillant, à son choix :

- des intérêts au taux légal majoré de cinq points.

- le remboursement des coûts supplémentaires engendrés par sa défaillance,

- le paiement de la différence entre le prix d'adjudication initial et le prix d'adjudication sur folle enchère s'il est inférieur, ainsi que les coûts générés par les nouvelles enchères.

- **La maison de vente** se réserve également de procéder à toute compensation avec des sommes dues à l'adjudicataire défaillant. **La maison de vente** se réserve d'exclure de ses ventes futures, tout adjudicataire qui aura été défaillant ou qui n'aura pas respecté les présentes conditions générales d'achat.

## 6 - PROPRIÉTÉ INTELLECTUELLE - REPRODUCTION DES ŒUVRES

**La maison de vente** est propriétaire du droit de reproduction de leur catalogue. Toute reproduction de celui-ci est interdite et constitue une contrefaçon à son préjudice.

En outre **La maison de vente** dispose d'une dérogation légale lui permettant de reproduire dans son catalogue les œuvres mises en vente, alors même que le droit de reproduction ne serait pas tombé dans le domaine public.

Toute reproduction du catalogue de **La maison de vente** peut donc constituer une reproduction illicite d'une œuvre exposant son auteur à des poursuites en contrefaçon par le titulaire des droits sur l'œuvre.

La vente d'une œuvre n'emporte pas au profit de son propriétaire le droit de reproduction et de représentation de l'œuvre.

## 7 - INDÉPENDANCE DES DISPOSITIONS

Les dispositions des présentes conditions générales d'achat sont indépendantes les unes des autres. La nullité de quelque disposition ne saurait entraîner l'inapplicabilité des autres.

## 8 - COMPÉTENCES LÉGISLATIVE ET JURIDICTIONNELLE

La loi française seule régit les présentes conditions générales d'achat. Toute contestation relative à leur existence, leur validité, leur opposabilité à tout enchérisseur et acquéreur, et à leur exécution sera tranchée par le tribunal compétent du ressort de Paris (France).





[WWW.DEBACQUE.FR](http://WWW.DEBACQUE.FR)

**EXPERTISES ET ESTIMATIONS GRATUITES ET CONFIDENTIELLES**

Tous les lundis sans rendez-vous d'après photos ([estimation@debaecque.fr](mailto:estimation@debaecque.fr)) ou à domicile sur rendez-vous

**PARIS VI** - 132, BOULEVARD RASPAIL - 75006 - [PARIS@DEBACQUE.FR](mailto:PARIS@DEBACQUE.FR)

**PARIS IX** - 10, RUE ROSSINI - 75009 - [PARIS@DEBACQUE.FR](mailto:PARIS@DEBACQUE.FR)

**LYON** - 70, RUE VENDÔME - 69006 - [LYON@DEBACQUE.FR](mailto:LYON@DEBACQUE.FR)

**MARSEILLE** - 5, RUE V. COURDOUAN - 13006 - [MARSEILLE@DEBACQUE.FR](mailto:MARSEILLE@DEBACQUE.FR)